

PRODUCCIÓN DEL SECTOR CONSTRUCCIÓN

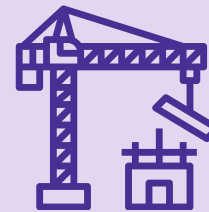

PBI GLOBAL Y PBI CONSTRUCCIÓN: 2018-2024. PERIODO JUNIO

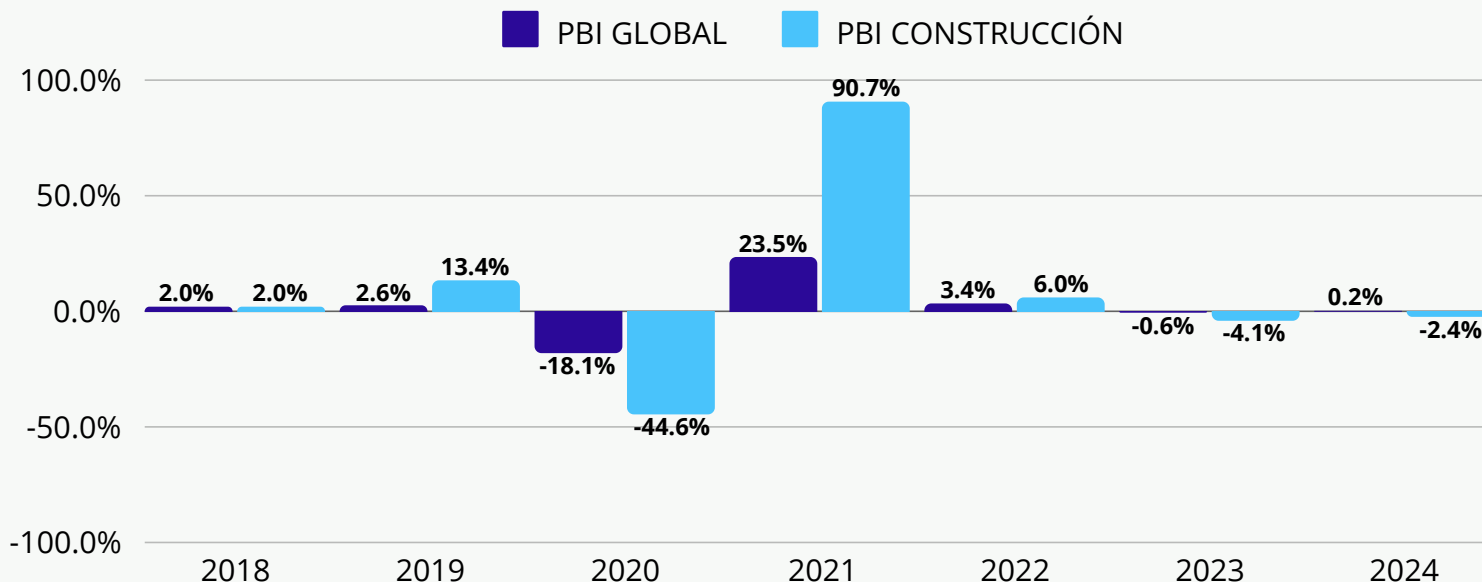

Entre 2018 y 2024, la producción del sector construcción ha mostrado variaciones significativas. En 2021, se registró un notable aumento del 90.7%, mientras que en 2020 hubo una caída del 44.6%. En los años siguientes, la tendencia ha sido mixta, con crecimientos moderados y ligeras contracciones, reflejando la volatilidad del mercado.

Fuente: INEI

Elaboración: Centro de Estudios Empresariales de la Cámara de Comercio del Cusco

PRODUCCIÓN DEL SECTOR CONSTRUCCIÓN

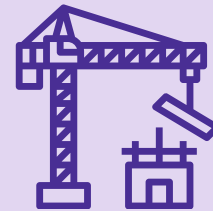

PBI CONSTRUCCIÓN: 2018-2024 (PERIODO: ENERO-JULIO)

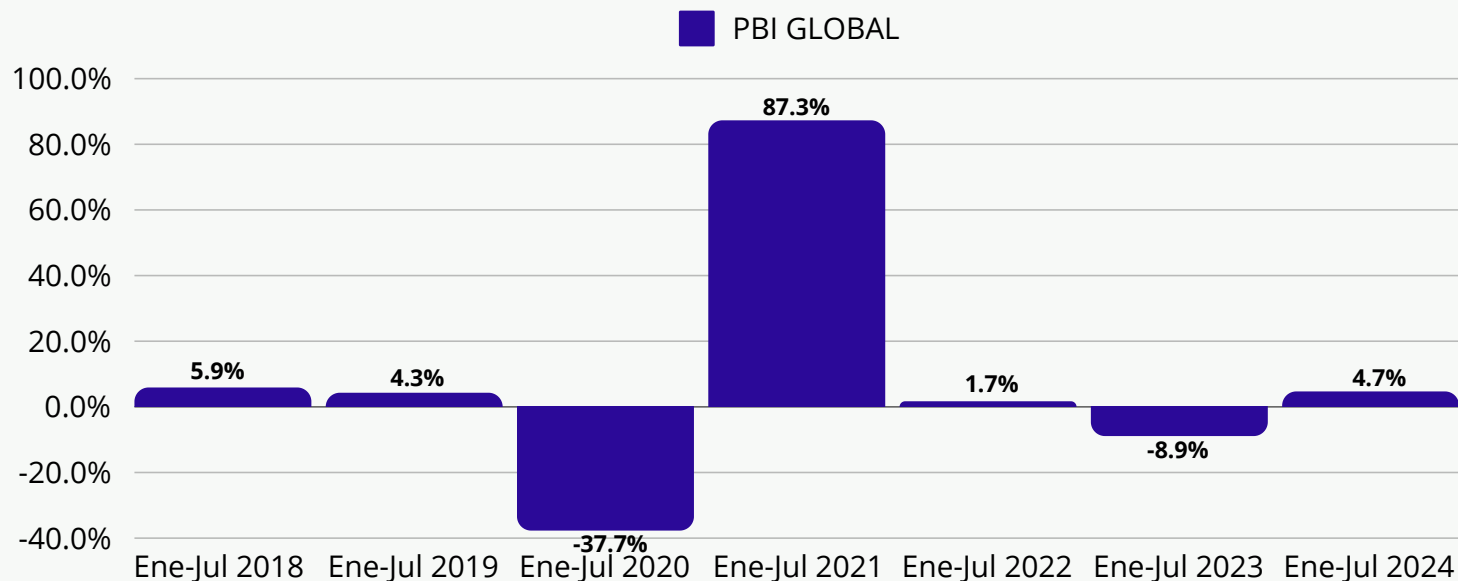

Entre enero de 2018 y julio de 2024, la producción del sector construcción ha experimentado fluctuaciones notables. En 2020, se registró una caída del 37.7%, mientras que en 2021 hubo un repunte significativo del 87.3%. En los años siguientes, el crecimiento ha sido moderado, con incrementos de 1.7% en 2022 y 4.7% en 2024, y una ligera disminución del 8.9% en 2023.

Fuente: INEI

Elaboración: Centro de Estudios Empresariales de la Cámara de Comercio del Cusco



EVOLUCIÓN DE LOS PRINCIPALES COMPONENTES DEL PBI CONSTRUCCIÓN: OCTUBRE 2022 - JULIO 2024

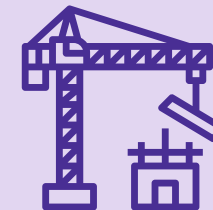

En Julio de 2024, se observa un aumento significativo en el avance de obras públicas, alcanzando un 65.4%, lo que indica un notable impulso en la ejecución de proyectos en comparación con meses anteriores. Este incremento sugiere una posible aceleración en la inversión pública y la finalización de obras que habían estado en proceso.

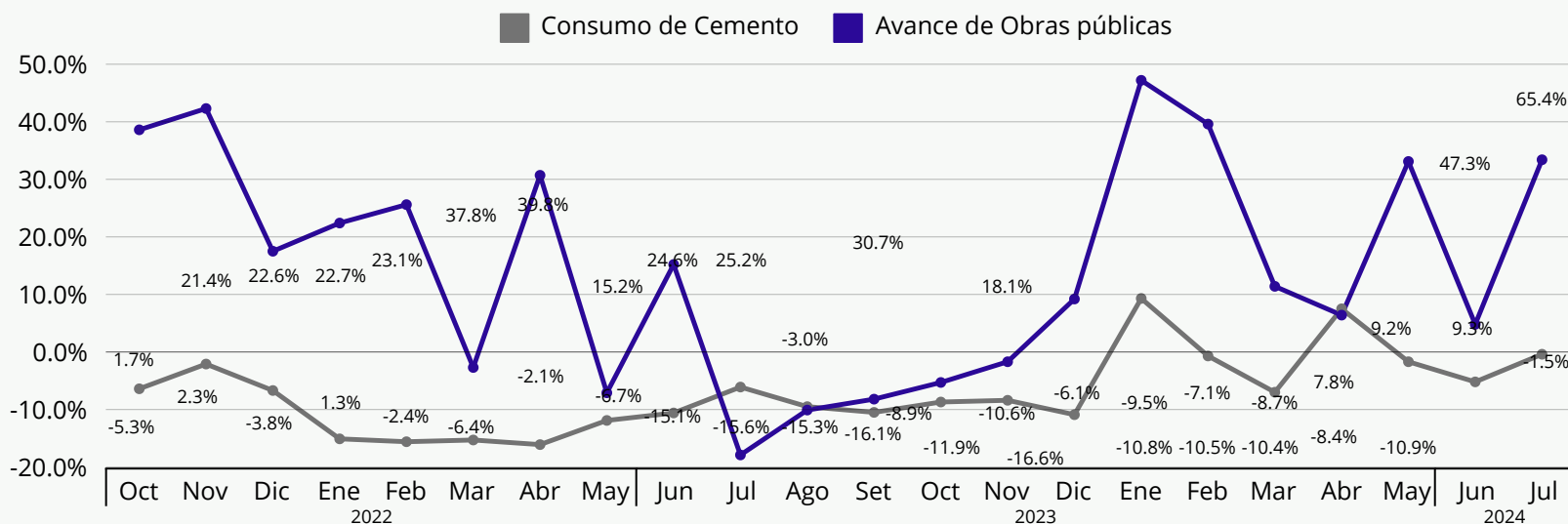

Por otro lado, el consumo de cemento muestra un crecimiento del 21.5% en el mismo mes. Este aumento es indicativo de una mayor actividad constructiva, alineándose con el avance en obras públicas

Fuente: Instituto Nacional de Estadísticas e Informática (INEI)

Elaboración: Centro de Estudios Empresariales de la Cámara de Comercio del Cusco



OBRAS PARALIZADAS POR NIVEL DE GOBIERNO A JUNIO 2024

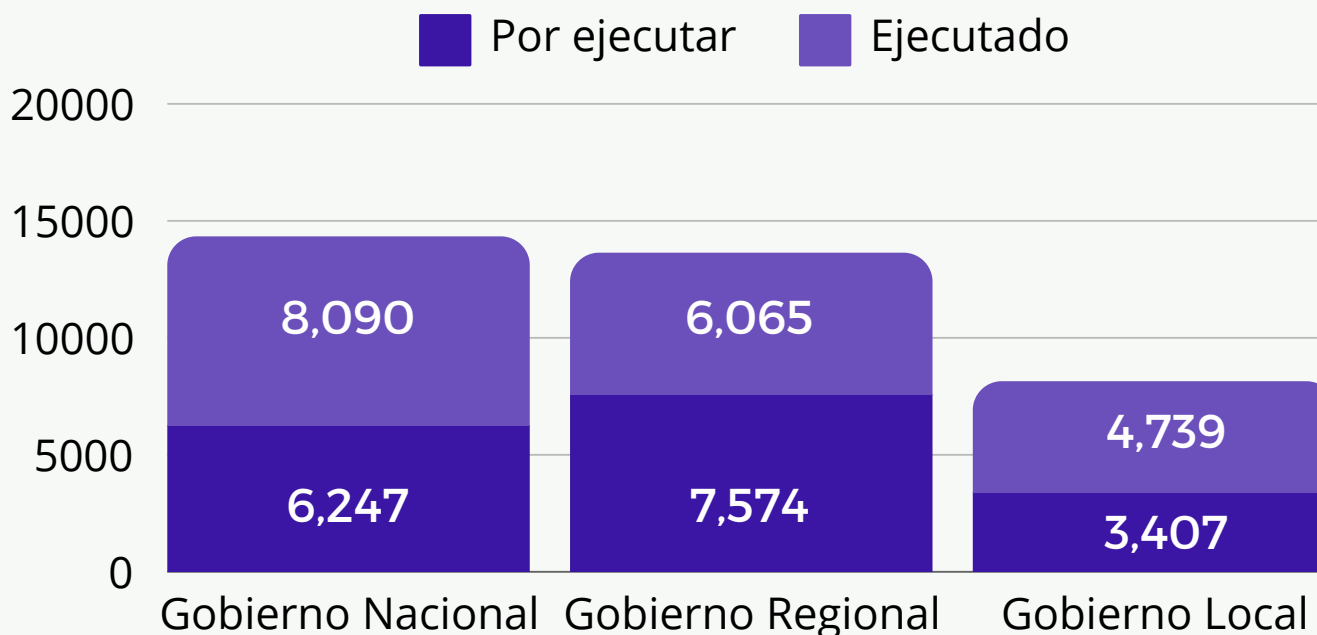
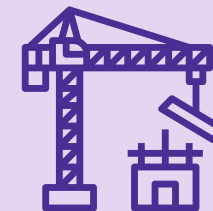

A junio de 2024, se registran obras paralizadas en diferentes niveles de gobierno. El Gobierno Nacional tiene 8,090 obras por ejecutar y 6,247 ejecutadas. En el Gobierno Regional, hay 6,065 obras por ejecutar y 7,574 ejecutadas. Por último, el Gobierno Local presenta 4,739 obras por ejecutar y 3,407 ejecutadas. Esta situación refleja una significativa cantidad de proyectos aún pendientes en todos los niveles de administración pública.

Fuente: Contraloría General de la República-Reporte de obras paralizadas

Elaboración: Centro de Estudios Empresariales de la Cámara de Comercio del Cusco

ESTIMACIÓN DEL COMPORTAMIENTO DEL PBI CONSTRUCCIÓN 2018 – 2026

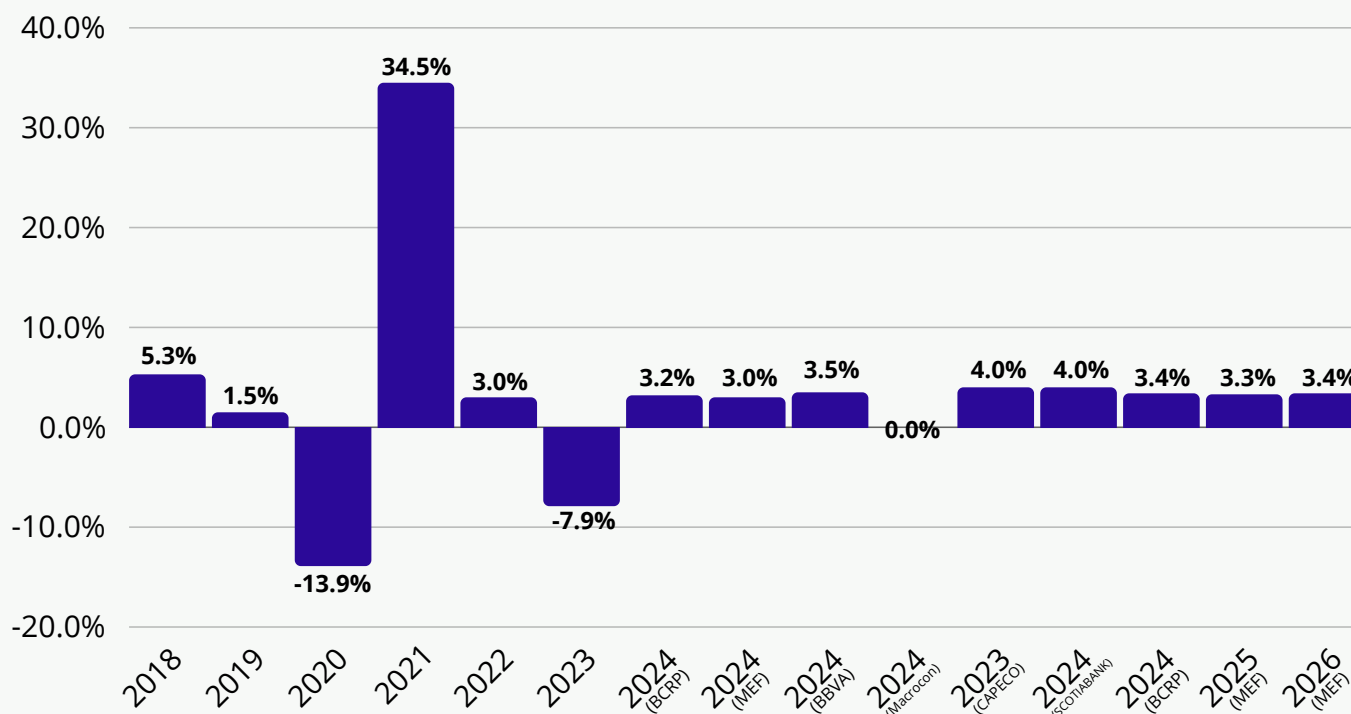
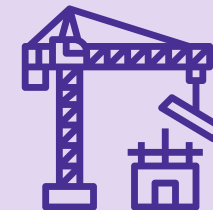

Existe un relativo consenso entre entidades oficiales, consultoras privadas y empresarios de la construcción respecto a que el sector tendrá un desempeño favorable en 2024, aunque discrepan en cuanto a la intensidad de este crecimiento. El BCRP ha mantenido, en su reporte de inflación de marzo, su proyección de una subida del 3.2%. El MEF estima un 3.0%, los constructores entrevistados por CAPECO esperan un incremento del 4.0% en su nivel de operaciones, mientras que las proyecciones de consultoras económicas fluctúan entre 0% y 4%.

Fuente: INEI

Elaboración: Centro de Estudios Empresariales de la Cámara de Comercio del Cusco

