

BILLETERA DIGITAL YAPE

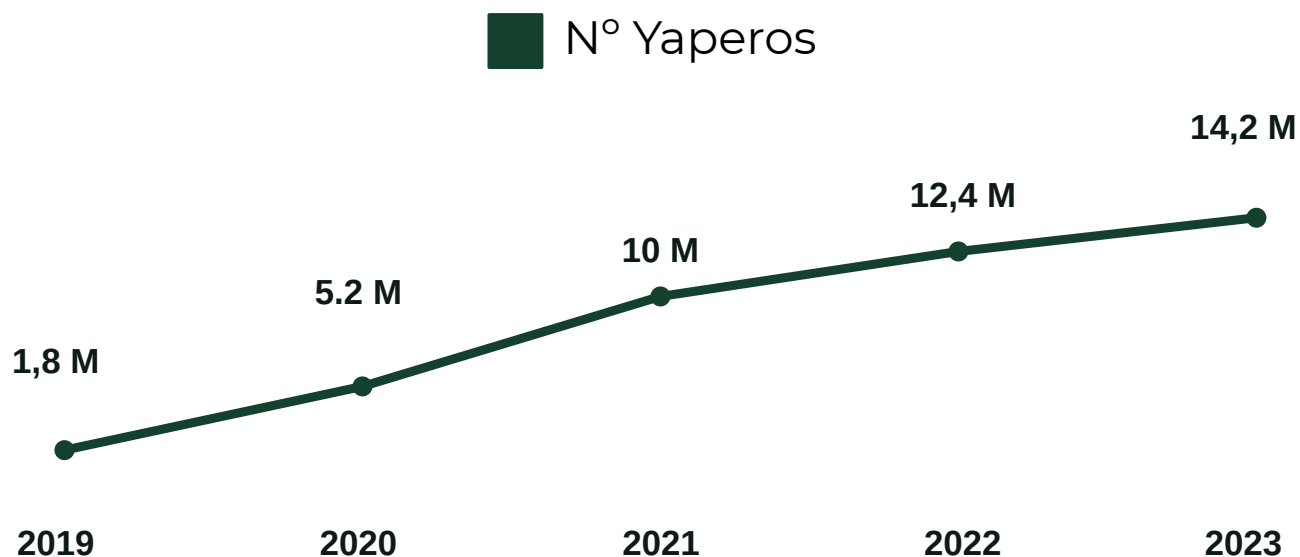

USUARIOS DE YAPE

De acuerdo con el más reciente informe de Yape, la aplicación de billetera electrónica del Banco de Crédito del Perú (BCP) comenzó el año 2024 con una base de usuarios de 14 millones, lo que significa que aproximadamente la mitad de la población peruana utiliza la plataforma.



Fuente: Banco de Crédito del Perú

Elaboración: Centro de Estudios Empresariales de la Cámara de Comercio del Cusco

COMO SE DESENVUELVE YAPE EN EL MERCADO PERUANO



Según los datos proporcionados por Yape, en el último trimestre de 2023 se llevaron a cabo aproximadamente 378 millones de transacciones a través de esta plataforma, lo que supera en más de 2 veces la cantidad realizada en el mismo periodo el año 2022.



Esto implica que por cada transacción realizada con tarjeta, se llevan a cabo más de dos transacciones a través de billeteras móviles.

Gráfico transacciones último trimestre

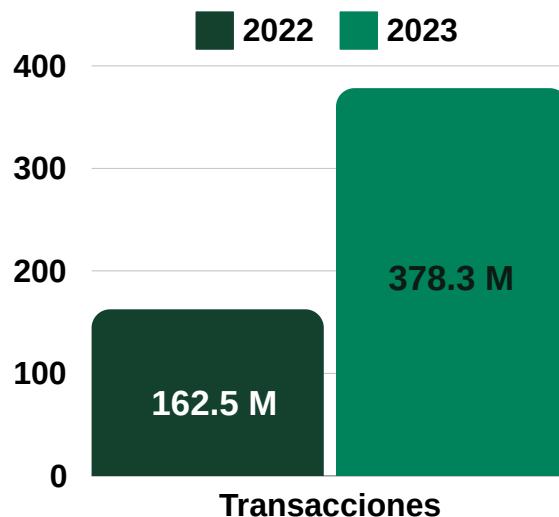

Como resultado, las billeteras electrónicas ahora representan más del 50% del total de transacciones digitales, alcanzando el 52% al final del primer trimestre de 2023.

Mensualmente, unos 11 millones de personas utilizan de forma activa estas billeteras y mueven más de S/12 mil millones, con lo que se convierte en el principal medio de pago digital minorista.

Fuente: PERURETAIL

Elaboración : Centro de Estudios Empresariales de la Cámara de Comercio del Cusco

YAPE EMPRESAS

La billetera digital empieza a cobrar comisión



Esta nueva alternativa tiene como objetivo mejorar la experiencia tanto en el cobro a los clientes como en el pago a los proveedores de las empresas. Se aplicará un costo del 2,95% sobre las ventas del día recibidas a través de Yape, ya sea mediante escaneo de código QR o mediante el número de celular.

	Yape	Yape Empresa
Recibe	Yapeos hasta 5 UITs	Yapeos hasta 5 millones
Yapea hasta	S/2,000 diarios	S/3,000 diarios
Yapea servicios hasta	S/2,000 diarios	S/3,000 diarios
Asistencia en WhatsApp	Flujo regular	Rápida y priorizada
Agregar ayudantes *	-	✓ (Hasta 5 ayudantes)

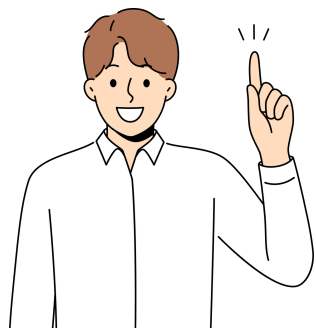

Quienes se unan a “Yape Empresa” tendrán un mes de prueba gratuita si se afilian hasta el 30 de abril de 2024. Además, los negocios tienen la posibilidad de desafiliarse del servicio en cualquier momento.

Fuente: Banco de Crédito del Perú

Elaboración : Centro de Estudios Empresariales de la Cámara de Comercio del Cusco

YAPE EMPRESAS

La billetera digital empieza a cobrar comisión



Proyecciones

Cabe resaltar que Yape cuenta con más de 2.5 millones de negocios registrados, de los cuales solo el 0.5% o sea 12,500 negocios superan los S/. 25,000 en movimientos con la billetera móvil en un mes.

ESTE AÑO 2024 YAPE PODRÍA RENTABILIZAR COMO MÍNIMO S/. 75,000,000

Para el 99.5% restante de negocios, la gran mayoría pequeños y microemprendimientos, así como para los 15 millones de yaperos, Yape es y seguirá siendo gratis

Se estima que mensualmente como mínimo yape recibirá mensualmente S/ 9,375,000



Fuente: INFOBAE

Elaboración : Centro de Estudios Empresariales de la Cámara de Comercio del Cusco

