

# CARACTERÍSTICAS EDUCATIVAS DE LA MUJER RURAL

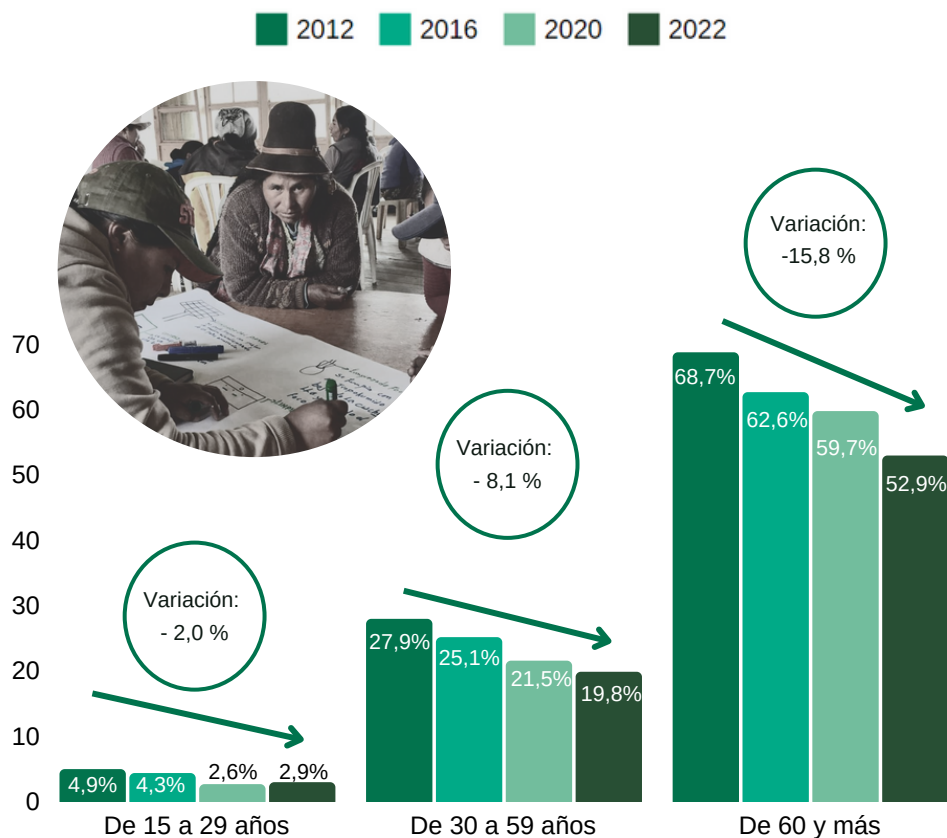

## TASA DE ANALFABETISMO DE MUJERES EN EL ÁREA RURAL, SEGÚN GRUPO DE EDAD 2012-2022 (Porcentaje)



El índice o relación de masculinidad permite conocer la composición de la población por sexo. De acuerdo a las proyecciones de población al año 2023 este índice es de 98,4, significa que el número de hombres es ligeramente inferior al número de mujeres; mientras que, en el área rural sucede lo contrario, el número de hombres es superior al número de mujeres, 106,9, es decir por cada 100 mujeres hay 106,9 hombres.

Fuente: INEI

Elaboración : Centro de Estudios Empresariales de la Cámara de Comercio del Cusco