

# AGROEXPORTACIÓN MAIZ AMARILLO

AL MES DE NOVIEMBRE 2023



En el cultivo del maíz se producen principalmente dos variedades de maíz: blanco y amarillo. El maíz amarillo se destina al procesamiento industrial y a la alimentación animal. Se caracteriza por sus mazorcas cónicas, grandes, con grano cristalino a semidentado, de color amarillo en el endospermo su siembra y cosecha es durante todo el año, siendo sus picos de siembra en los meses de setiembre y febrero y sus cosechas en junio y diciembre.



**Fuente:** Ministerio de Desarrollo Agrario y Riego

**Elaboración:** Centro de Estudios Empresariales de la Cámara de Comercio del Cusco

# ¿DÓNDE Y CUÁNDO PRODUCIMOS?



	2022	2023		
DEPARTAMENTO	PRODUCCIÓN	PRODUCCIÓN	%PROD NACIONAL	% VAR
AMAZONAS	30,562.68	31,192.75	2.64%	-2.06%
ANCASH	111,596.20	81,117.50	6.86%	-27.31%
APURIMAC	6,705.10	5,900.80	0.50%	-12.00%
AREQUIPA	1,893.95	1,078.00	0.09%	-43.08%
AYACUCHO	1,432.00	2,653.00	0.22%	85.27%
CAJAMARCA	65,422.32	62,144.85	5.26%	-5.01%
CUSCO	5,714.40	5,448.50	0.46%	-4.65%
HUANCAVELICA	669.35	699.15	0.06%	4.45%
HUÁNUCO	36,580.00	33,839.70	2.86%	-7.49%
ICA	170,331.91	180,684.75	15.29%	6.08%
JUNÍN	25,77.65	18,891.35	1.60%	-26.71%
LA LIBERTAD	111,857.77	86,223.95	7.30%	-22.92
LAMBAYEQUE	64,680.74	56,702.50	4.80%	-12.33%
TOTAL	1,253,135.54	1,181,637.50	100,00%	-5.71%

La producción de maíz amarillo ha experimentado cambios significativos:

- **Cusco** se mantuvo prácticamente estable, con una variación de solo -4.65%
- **Ayacucho** experimentó un aumento significativo 85.27% en su producción.
- **Amazonas** tuvo una disminución del -4,78%.
- **Cajamarca** a pesar de una pequeña variación negativa del -0,25%, Cajamarca se mantuvo relativamente estable.

Fuente: Ministerio de Desarrollo Agrario y Riego

Elaboración : Centro de Estudios Empresariales de la Cámara de Comercio del Cusco

# ¿CUÁNTO IMPORTAMOS Y EXPORTAMOS?

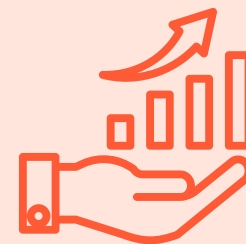

BALANZA COMERCIAL TOTAL \$ USD	2022	2023
Exportación FOB	38	45
Importación FOB	1.038.657	632.961
Balanza Comercial	-1.038.619	-632.916
Millones	-1.039	-633

IMP  
34.9%

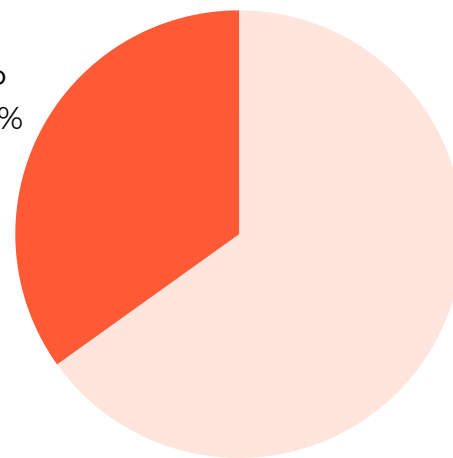

PROD  
65.1%

Se observa un aumento en la exportación una mientras tanto se observa disminución significativa en importaciones a comparación del año anterior esto puede atribuirse a varios factores.

**Fuente:** Ministerio de Desarrollo Agrario y Riego

**Elaboración :** Centro de Estudios Empresariales de la Cámara de Comercio del Cusco