

TASA DE ACTIVIDAD CIUDAD DEL CUSCO



2022  66,5 %

2023  68,2 %

TASA DE ACTIVIDAD SEGÚN GÉNERO (TERCER TRIMESTRE)

Porcentaje

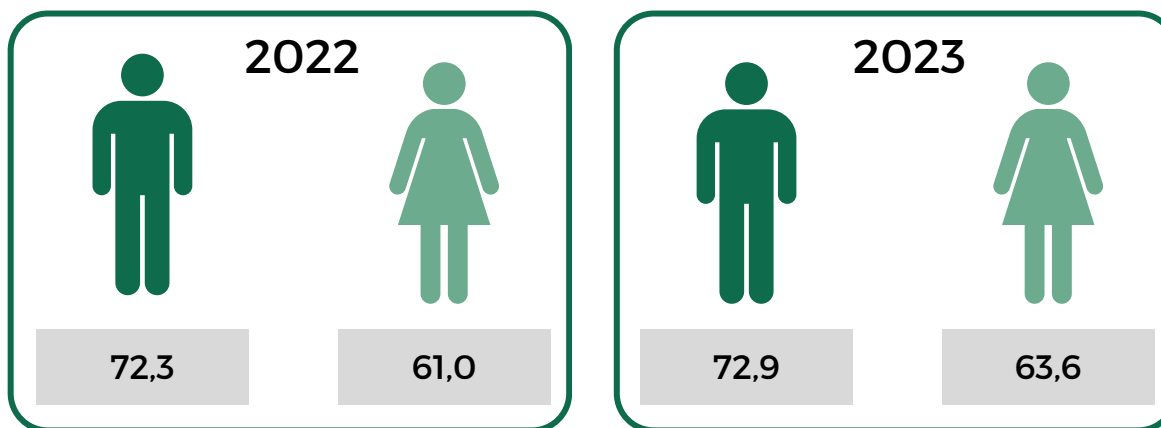

En el tercer trimestre del año 2023, el 68,2% de la Población en Edad de Trabajar de la ciudad de Cusco participa activamente en el mercado de trabajo, sea en condición de ocupado o buscando activamente empleo.

Fuente: INEI. Encuesta Permanente de Empleo Nacional (EPEN).

Elaboración: Centro de Estudios Empresariales de la Cámara de Comercio del Cusco

TASA DE ACTIVIDAD CIUDAD DEL CUSCO



TASA DE ACTIVIDAD SEGÚN NIVEL DE EDUCACIÓN (TERCER TRIMESTRE 2023)

De 14 a 24 años



De 25 a 44 años



De 45 a más años



TASA DE ACTIVIDAD SEGÚN GRUPO DE EDAD (TERCER TRIMESTRE 2023)

Primaria



Secundaria



Sup. No Universitaria



Sup. Universitaria



Se observa **mayor participación de hombres que de mujeres** en la fuerza de trabajo, así como de los que tienen de **25 a 44 años de edad y de la población con educación superior.**

Fuente: INEI. Encuesta Permanente de Empleo Nacional (EPEN).

Elaboración: Centro de Estudios Empresariales de la Cámara de Comercio del Cusco

POBLACIÓN OCUPADA CIUDAD DEL CUSCO

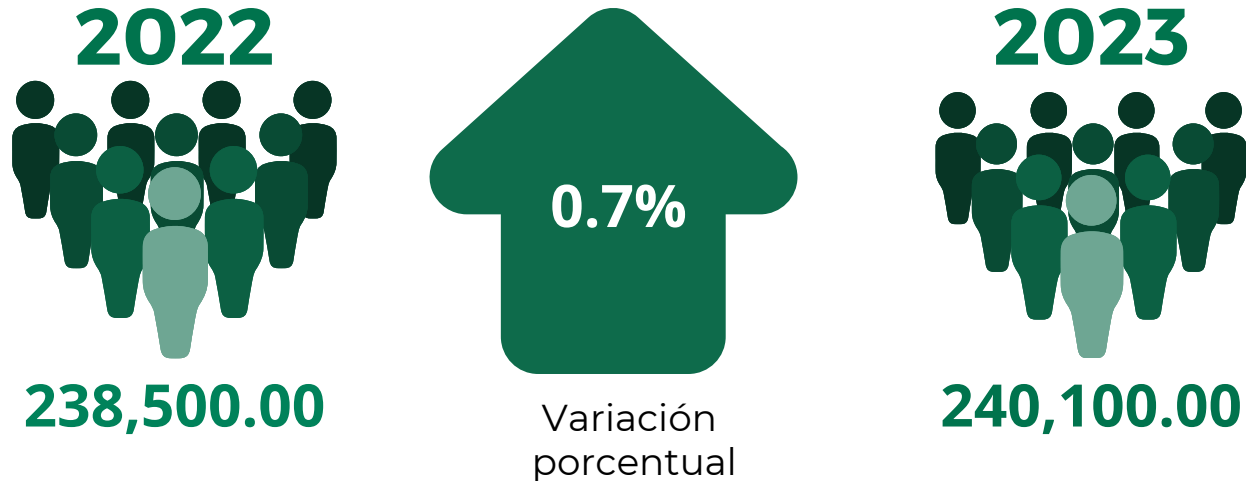

En el tercer trimestre del año 2023, la población ocupada de la ciudad de Cusco alcanzó 240 mil 100 personas, al comparar con igual trimestre del año 2022, aumentó en 0,7% que equivale a 1 mil 600 personas.

Fuente: INEI. Encuesta Permanente de Empleo Nacional (EPEN).

Elaboración: Centro de Estudios Empresariales de la Cámara de Comercio del Cusco

POBLACIÓN OCUPADA CIUDAD DEL CUSCO

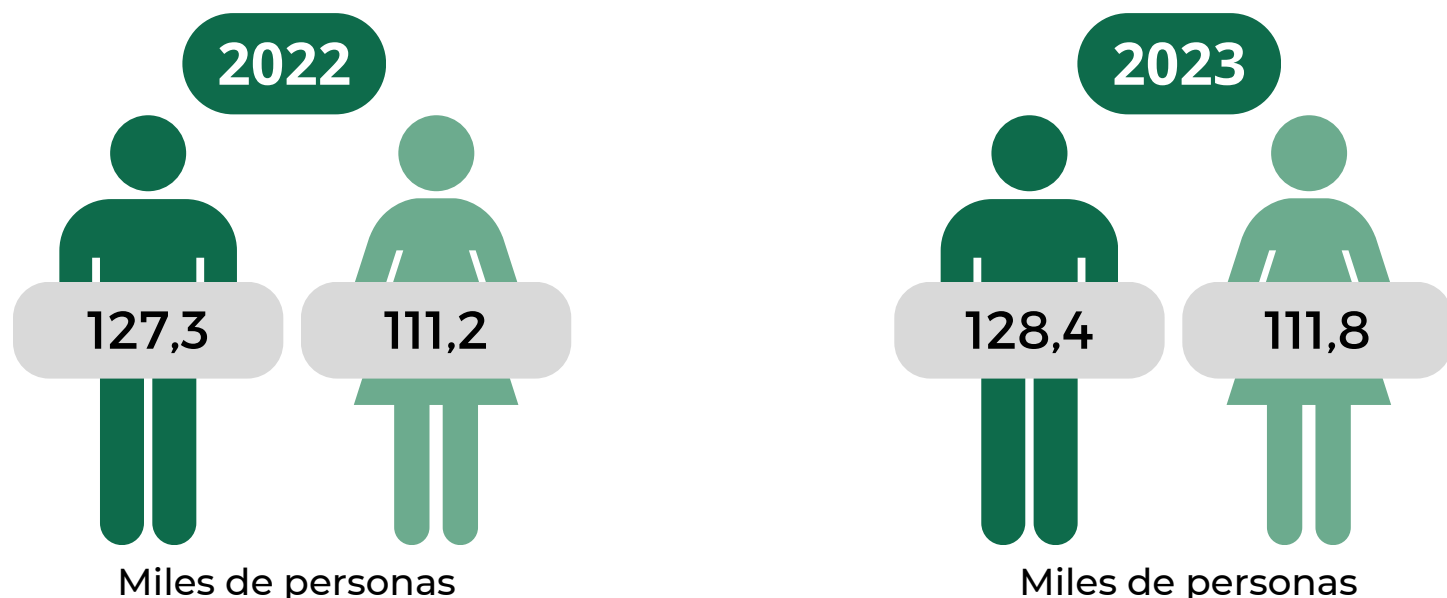

Según sexo, la población ocupada masculina y femenina se incrementaron en 0,8% y 0,5%, respectivamente.

Según grupo de edad, se redujo en los jóvenes de 14 a 24 años de edad (-5,0%) y en los ocupados de 45 y más años de edad (-1,8%), mientras que, se incrementó en 4,0% la población ocupada de 25 a 44 años de edad.

Fuente: INEI. Encuesta Permanente de Empleo Nacional (EPEN).

Elaboración: Centro de Estudios Empresariales de la Cámara de Comercio del Cusco

TASA DE EMPLEO INFORMAL CIUDAD DEL CUSCO



En el periodo octubre 2022 - setiembre 2023, en la ciudad de Cusco, del total de población ocupada, el 61,8% tiene empleo informal, es decir, tienen relación laboral que no está sujeta a la legislación nacional. En tanto, el 38,2% de la población ocupada tiene empleo formal.

Empleo
formal
38,2%

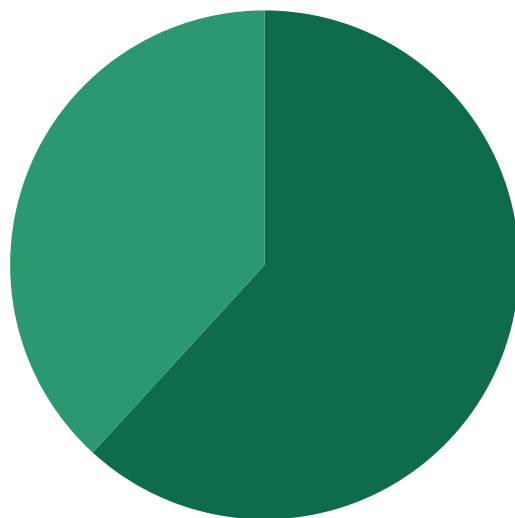

Empleo
informal
61,8%

Empleo formal

Empleo informal

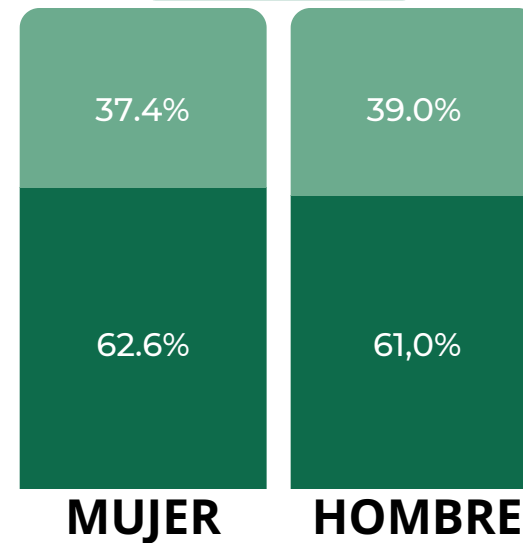

Según género, el 62,6% de la población ocupada femenina tiene empleo informal, siendo 1,6 puntos porcentuales mayor que la población ocupada masculina (61,0%).

Fuente: INEI. Encuesta Permanente de Empleo Nacional (EPEN).

Elaboración: Centro de Estudios Empresariales de la Cámara de Comercio del Cusco

TASA DE DESEMPLEO CIUDAD DEL CUSCO

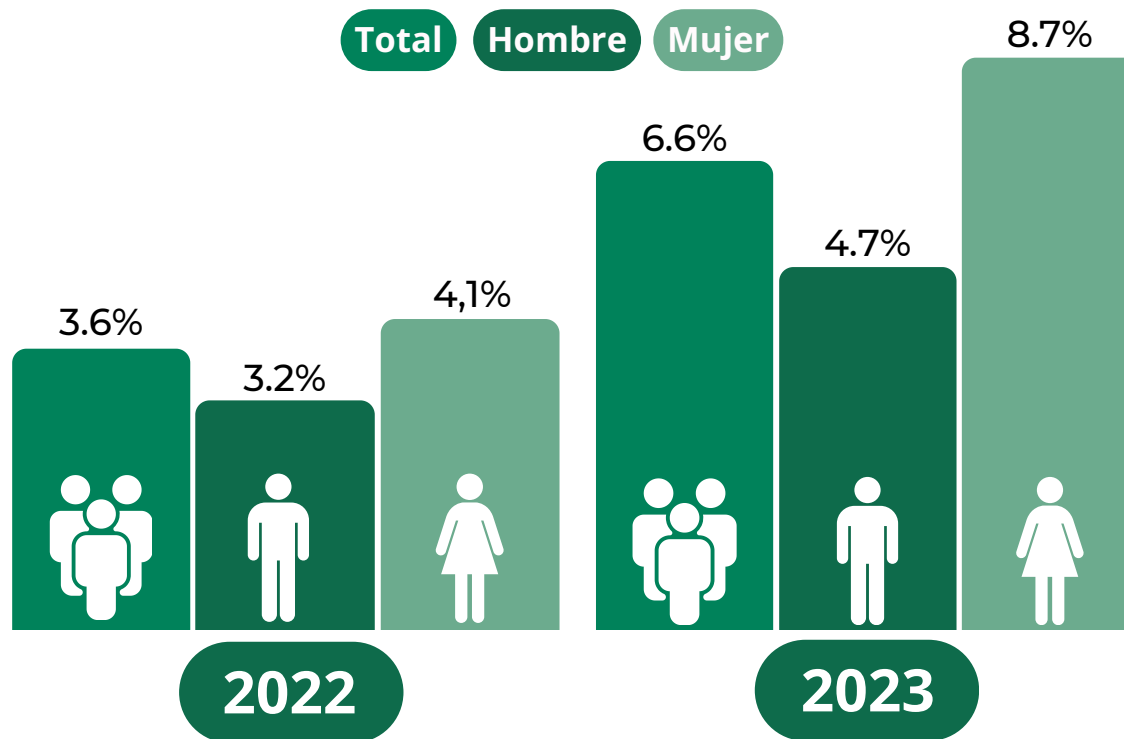

En el tercer trimestre del año 2023, la tasa de desempleo en la ciudad de Cusco se ubicó en 6,6%, equivalentes a 3,0 puntos porcentuales más que en igual trimestre del año 2022 (3,6%). Según sexo, el desempleo afectó al 8,7% de las mujeres y al 4,7% de los hombres.

Fuente: INEI. Encuesta Permanente de Empleo Nacional (EPEN).

Elaboración: Centro de Estudios Empresariales de la Cámara de Comercio del Cusco

TASA DE DESEMPLEO MACROREGIÓN SUR

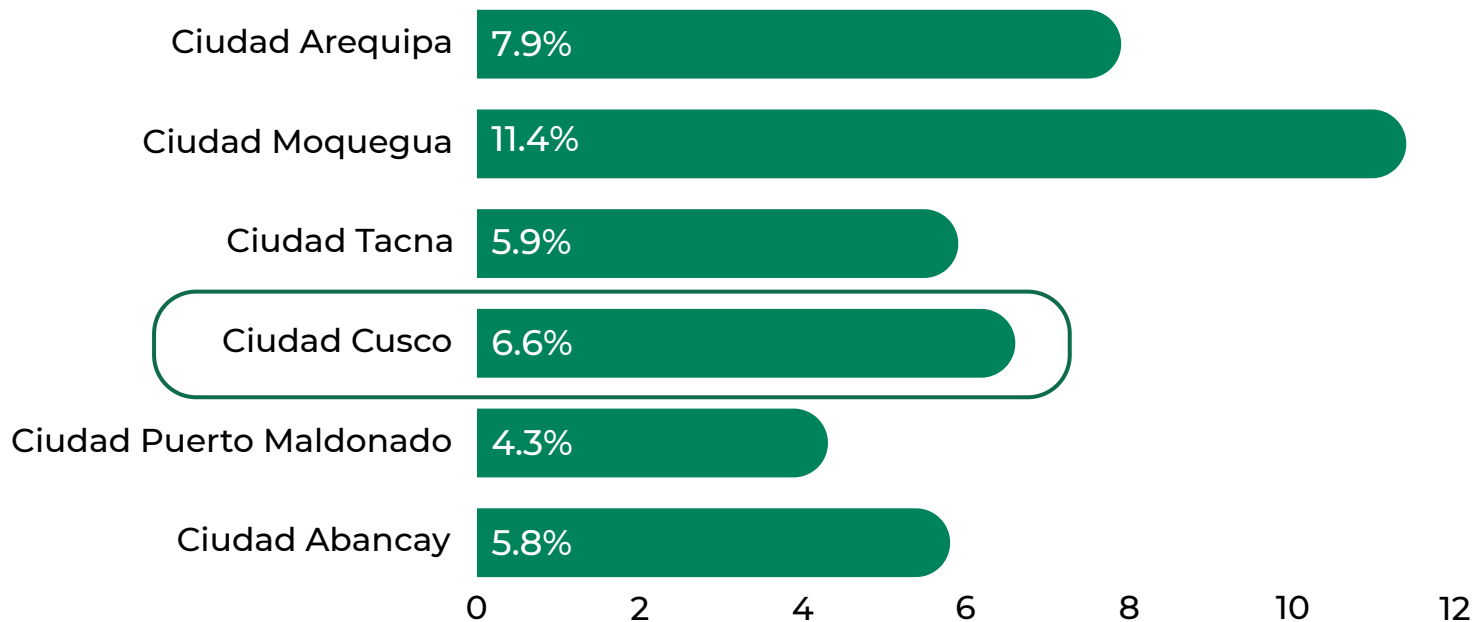

En el tercer trimestre de 2023, **la Ciudad del Cusco**, perteneciente a la Macroregión Sur, **ocupó el tercer lugar en cuanto a su índice de desempleo**. Esta posición se caracterizó por una diferencia de 4,8 puntos en comparación con la Ciudad de Moquegua, que registró la tasa más alta de desempleo de las ciudades analizadas en dicha macroregión.

Fuente: INEI. Encuesta Permanente de Empleo Nacional (EPEN).

Elaboración: Centro de Estudios Empresariales de la Cámara de Comercio del Cusco

INGRESO PROMEDIO PROVENIENTE DEL TRABAJO CIUDAD DEL CUSCO



En el período octubre 2022 - setiembre 2023, el ingreso promedio mensual proveniente del trabajo (ingreso principal y secundario) de la ciudad de Cusco se ubicó en 1,932.6 Soles.

El ingreso promedio de los hombres alcanzó a 2,152.5 Soles, siendo superior en 47.1 Soles al ingreso de las mujeres (1676,4 soles)

2,152.5 SOLES



476.1
SOLES

Diferencia de salario

1,676.4 SOLES



Fuente: INEI. Encuesta Permanente de Empleo Nacional (EPEN).

Elaboración: Centro de Estudios Empresariales de la Cámara de Comercio del Cusco