

---

# EMPLEO INFORMAL

---

En la Región Cusco se registró 691 mil 110 personas laborando de forma informal



# EMPLEO INFORMAL 2021

## Cantidad de trabajadores informales

Variación % con respecto al 2020

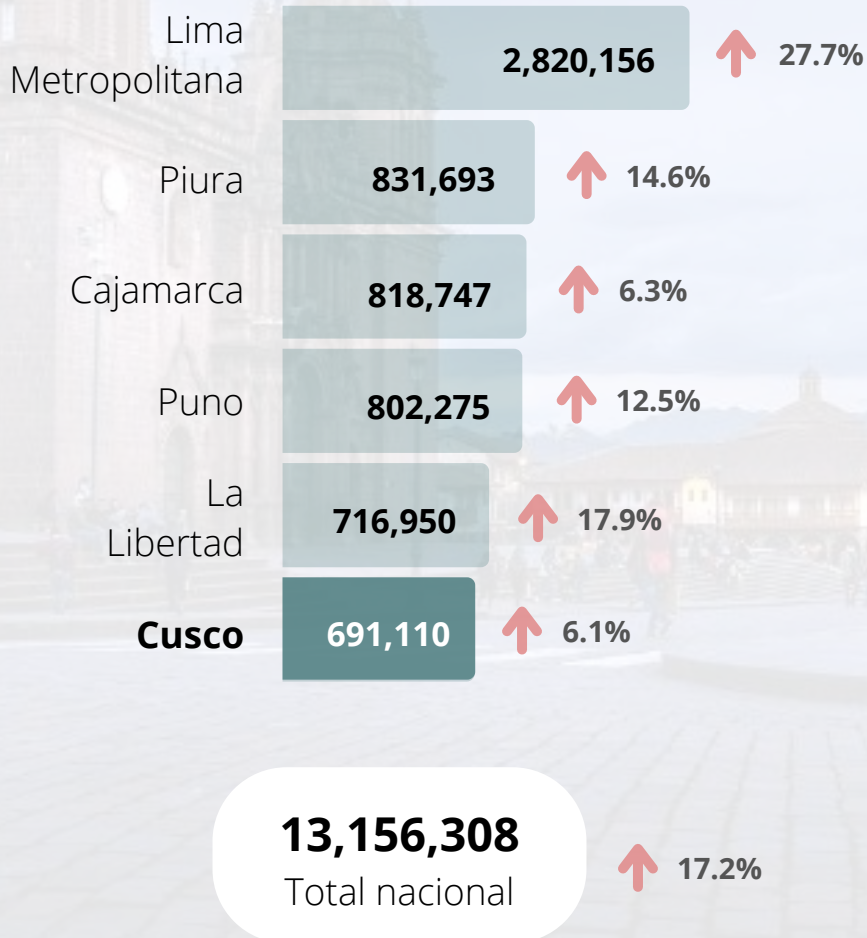

## Tasa de empleo informal

Variación en puntos porcentuales con respecto al 2020

**76.8%**  
Tasa nacional ↑ 1.5 p.p

**87.2%**  
Tasa Cusco ↓ -2.4 p.p

Cusco ocupa el **noveno puesto** a nivel nacional en el ranking de **departamentos con mayor tasa de empleo informal**



\*Diferencia en puntos porcentuales con respecto al 2020

**Fuente:** Ministerio de trabajo y producción de empleo, 2021 (Revisado en agosto 2022)

**Elaboración:** Centro de Estudios Empresariales



# EMPLEO INFORMAL POR SEXO - CUSCO 2021

Cantidad de trabajadores, % de representación y variación con respecto al 2020



**360,034**

Trabajadores informales son hombres **(52.1%)**

↑ + 4%

**85.7%**

Tasa de empleo informal

**20%**

**72,170**

No tiene nivel educativo

↑ + 1%

**57%**

**204,106**

Son independientes

↑ + 5%

**S/ 918.1**

Es el ingreso laboral promedio mensual

↑ + 15%



**331,076**

Trabajadores informales son mujeres **(48%)**

↑ + 9%

**89%**

Tasa de empleo informal

**33%**

**108,797**

No tienen nivel educativo

↓ - 4%

**40%**

**138,072**

Son trabajadoras familiares no remuneradas

↓ - 6%

**S/ 623.4**

Es el ingreso laboral promedio mensual

↑ + 14%

**Fuente:** Ministerio de trabajo y producción de empleo, 2021 (Revisado en agosto del 2022)

**Elaboración:** Centro de Estudios Empresariales





# EMPLEO INFORMAL POR ACTIVIDAD ECONÓMICA - CUSCO 2021

Cantidad de trabajadores informales y % de representación

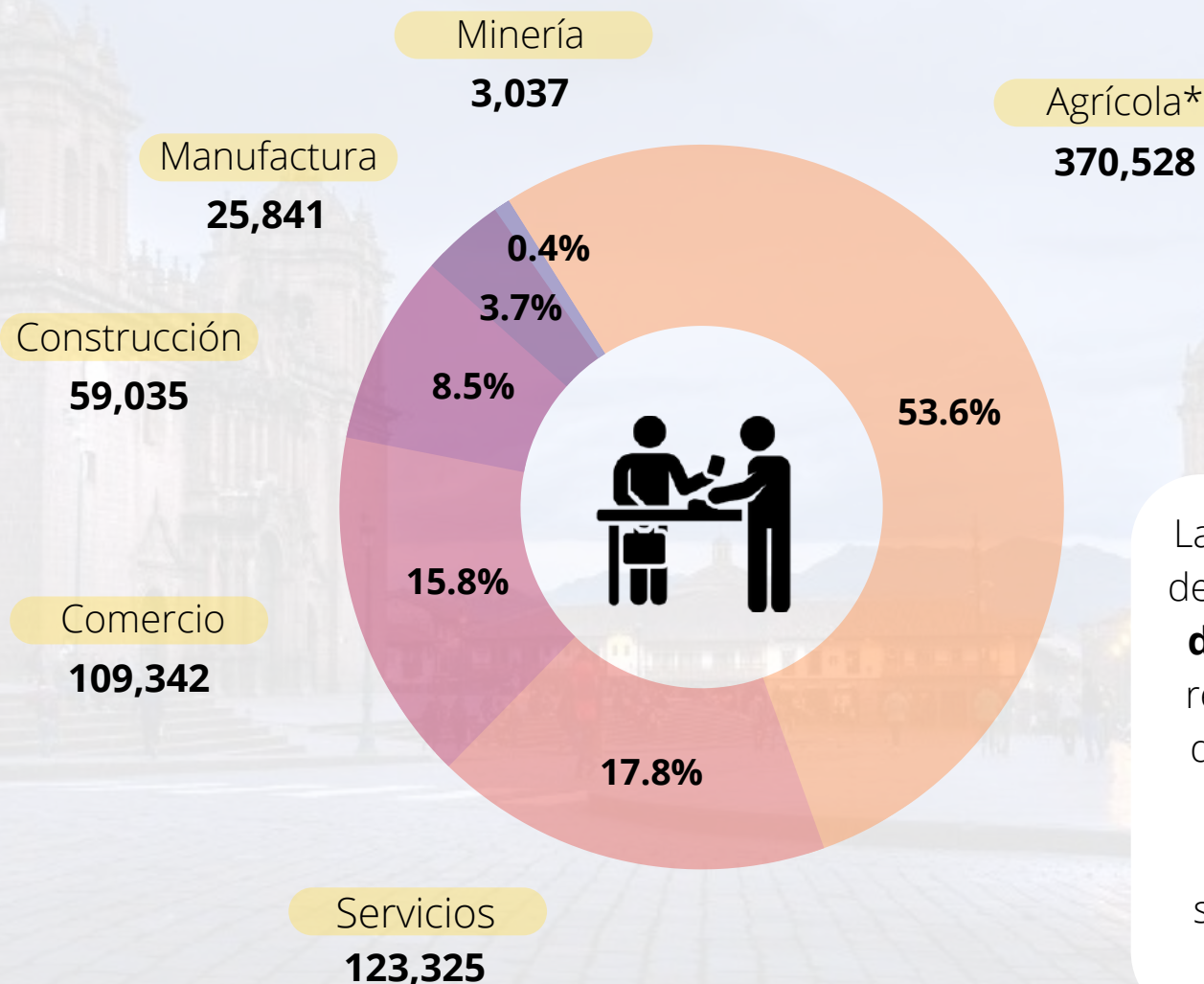

La cantidad de trabajadores del sector **agrícola** tuvo una **disminución de 12%** con respecto al 2020. Mientras que **el resto de sectores mostraron un incremento**, siendo el sector comercio (+35%) y servicios (+26%).

**Fuente:** Ministerio de trabajo y producción de empleo, 2021 (Revisado en agosto del 2022)

**Elaboración:** Centro de Estudios Empresariales de la Cámara de Comercio del Cusco



# EMPLEO INFORMAL POR CATEGORÍA OCUPACIONAL - CUSCO 2021

Cantidad de trabajadores informales y % de representación

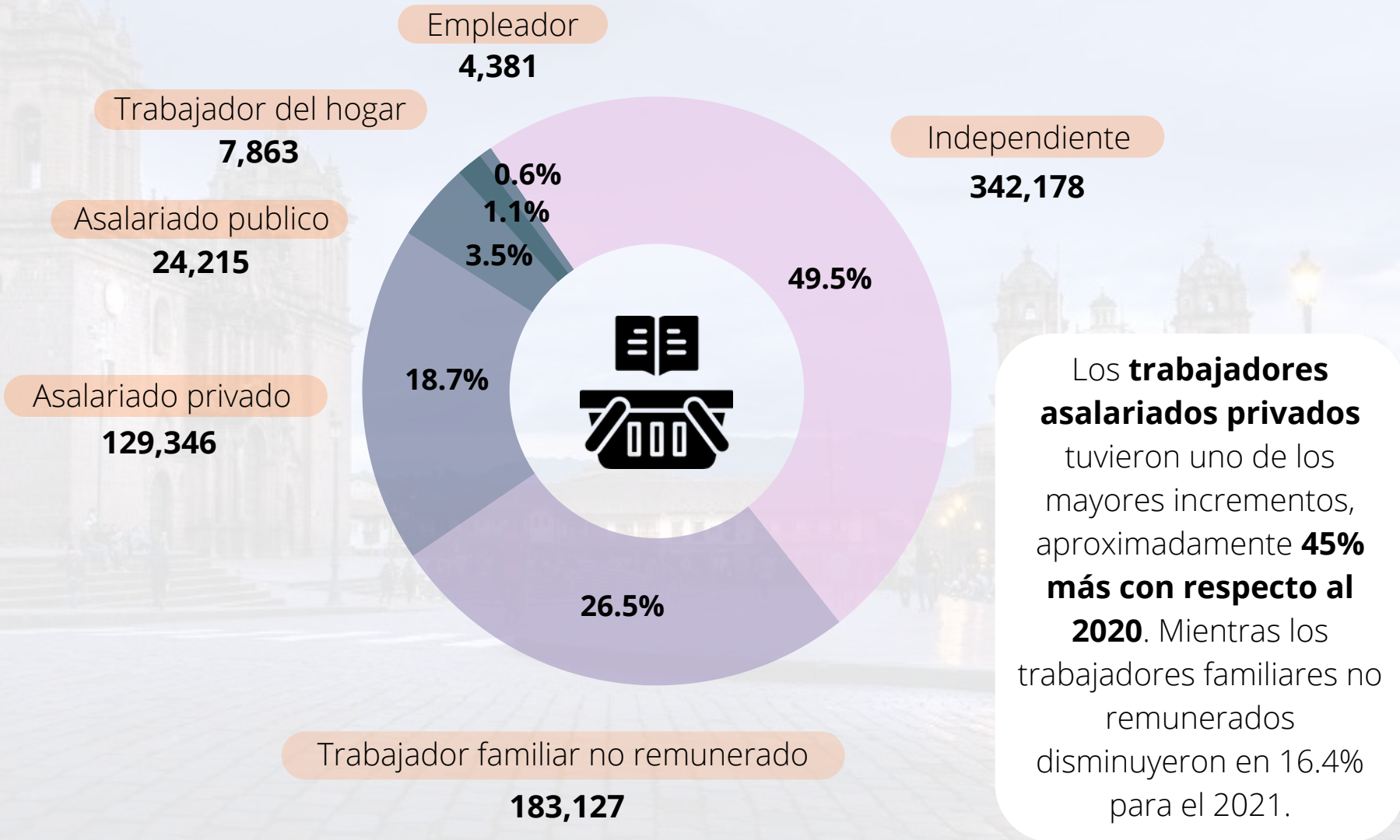

**Fuente:** Ministerio de trabajo y producción de empleo, 2021

Revisado en agosto del 2022

**Elaboración:** Centro de Estudios Empresariales



# EMPLEO INFORMAL POR TAMAÑO DE EMPRESA - CUSCO 2021

Cantidad de trabajadores informales y % de representación

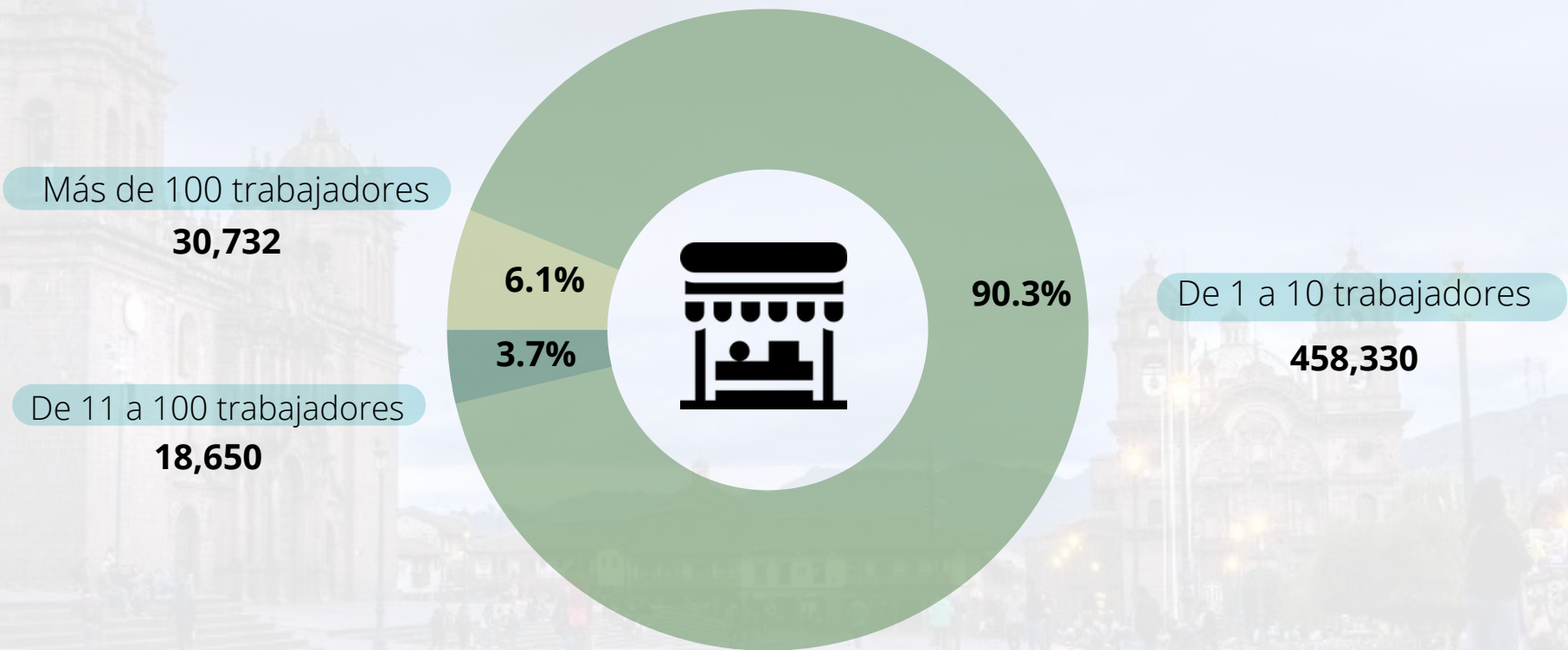

La mayoría de trabajadores laboraron en empresas conformadas de 1 a 10 trabajadores, con una participación de 90.3%, un incremento de aproximadamente 14.8% con respecto al año anterior.



**Fuente:** Ministerio de trabajo y producción de empleo, 2021

Revisado en agosto del 2022

**Elaboración:** Centro de Estudios Empresariales





# EMPLEO INFORMAL POR INGRESO MENSUAL - CUSCO 2021

Cantidad de trabajadores informales y % de representación

Ingreso laboral promedio mensual - Cusco

**S/ 802.6** ↑ 13.4%

**40.7%**

Representan los trabajadores que perciben ingresos de hasta 500 soles

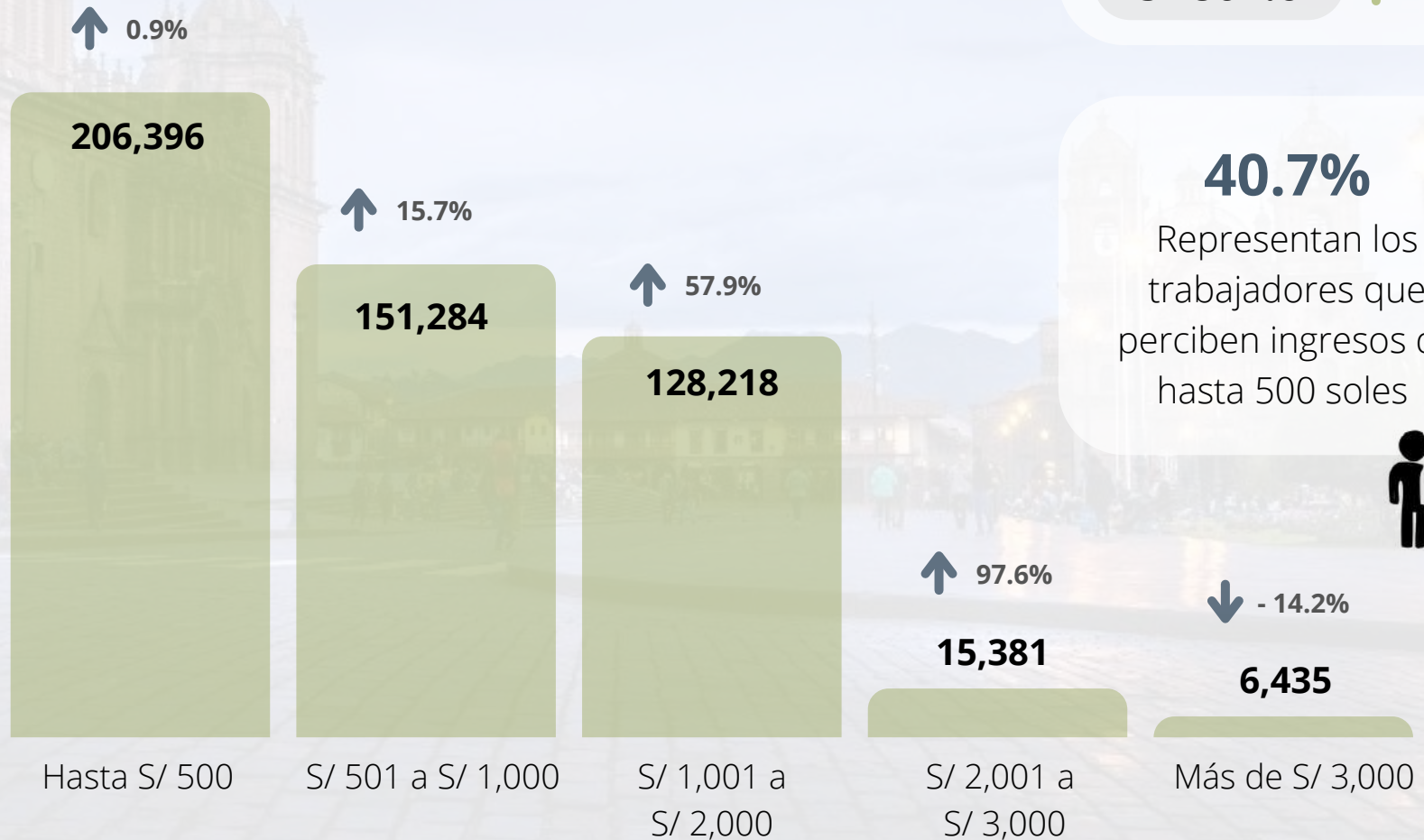

\*Se excluye a los trabajadores familiares no remunerados y a los trabajadores sin ingresos

**Fuente:** Ministerio de trabajo y producción de empleo, 2021 (Revisado en agosto del 2022)

**Elaboración:** Centro de Estudios Empresariales

