

SECTOR FINANCIERO

CRÉDITOS, DEPÓSITOS Y MOROSIDAD EN LA REGIÓN DE CUSCO

TIPO DE CAMBIO

Promedio compra-venta interbancario oficial de Soles por US Dólar

Al 28 de abril del 2022

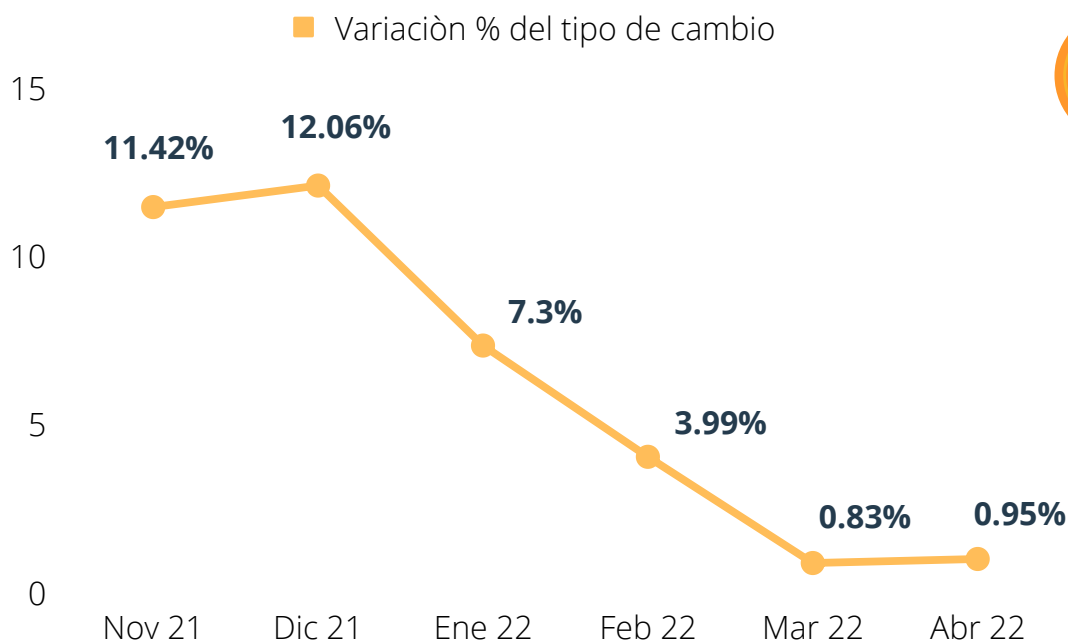

El **tipo de cambio** se refiere al valor de una moneda (**Dólar**) con respecto a otra (**Sol**).



La **variación % anualizada** del tipo de cambio para el mes de abril del 2022 con respecto al mismo mes del 2021 fue de **0.95%**.



Fuente: SBS, INEI



TASAS DE INTERÉS PROMEDIO DEL SISTEMA BANCARIO

Tasa activa anual por tipo de crédito

En moneda nacional, al 29 de marzo de 2022

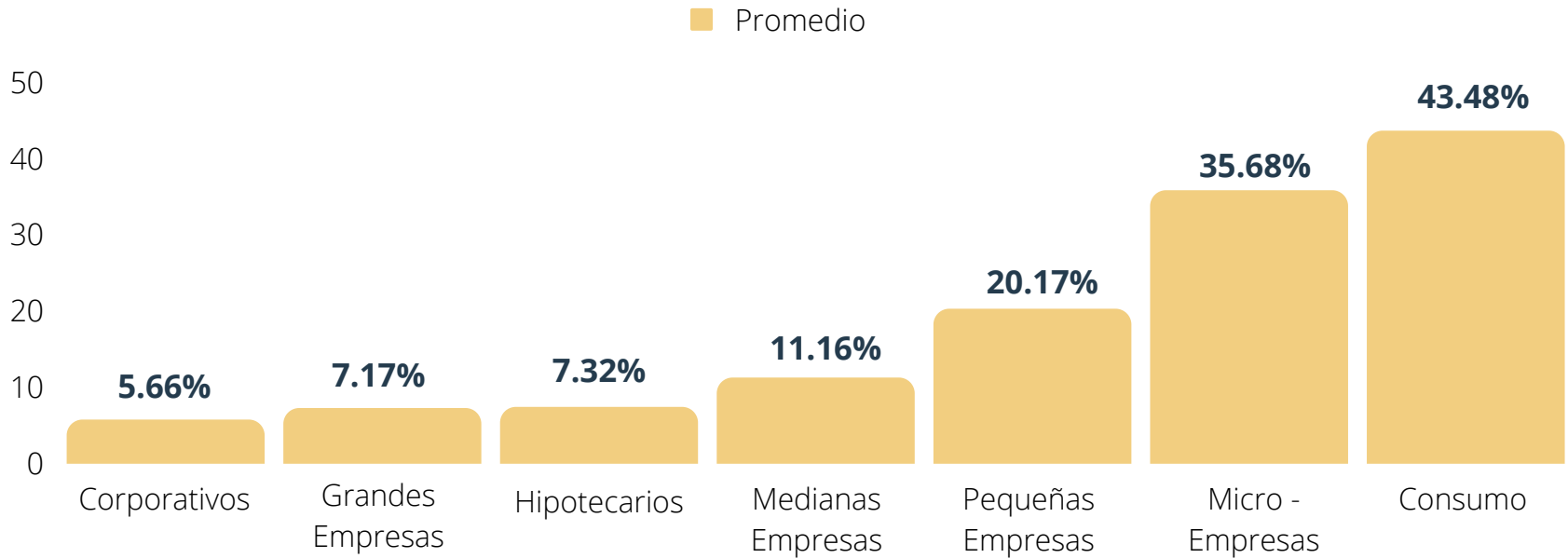

A nivel nacional, el precio que cobran las entidades por el dinero que prestan (Tasa activa), es mayor en los créditos para el **consumo**.



Fuente: SBS

CRÉDITOS TOTALES EN EL DEPARTAMENTO DEL CUSCO

Por tipo de empresa del Sistema Financiero

En millones de soles, al 31 de marzo del 2022

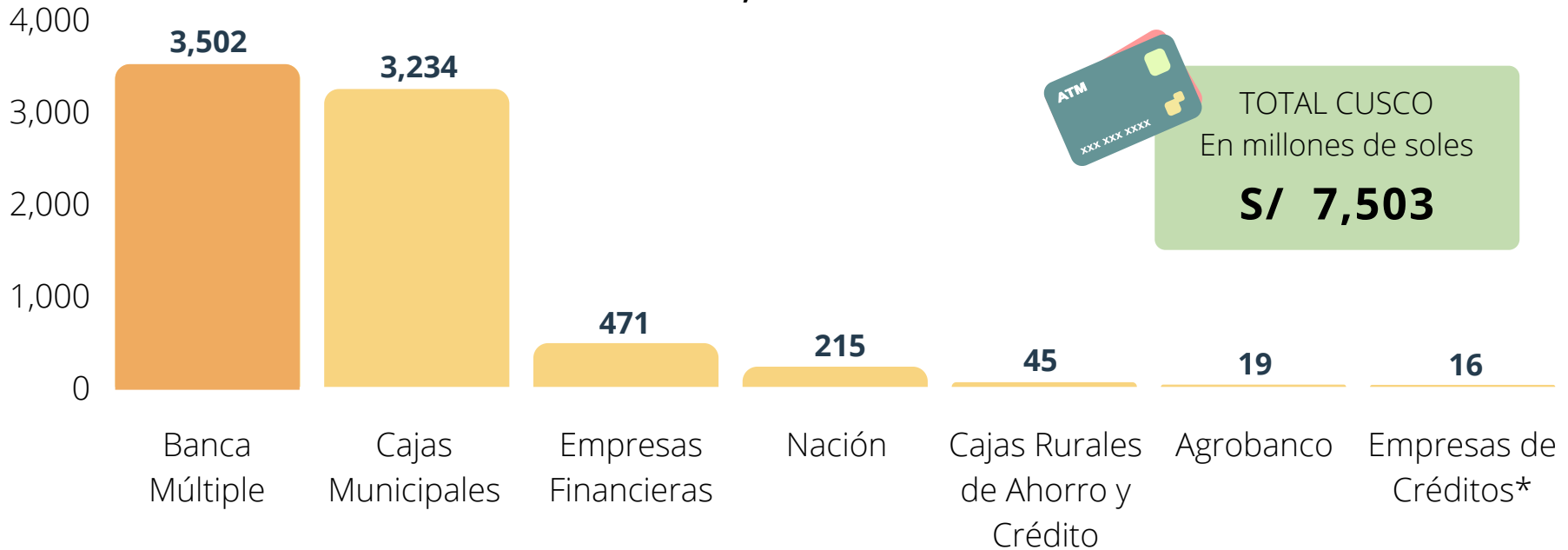

TOTAL CUSCO
En millones de soles

S/ 7,503

CUSCO

6TO DEPARTAMENTO

A nivel nacional, con más **créditos** otorgados en total.

La banca múltiple otorgó el **47%** de los créditos totales en Cusco.

Este tipo de empresas financieras ofrecen diversos servicios: para **captar recursos** financieros y **otorgar créditos**.



Fuente: SBS

*Decreto Legislativo N° 1531, donde toda referencia a la EDPYME debe entenderse referida a la Empresa de Créditos.



CRÉDITOS TOTALES EN EL DEPARTAMENTO DEL CUSCO

Por tipo de crédito

En millones de soles, al 28 de febrero del 2022

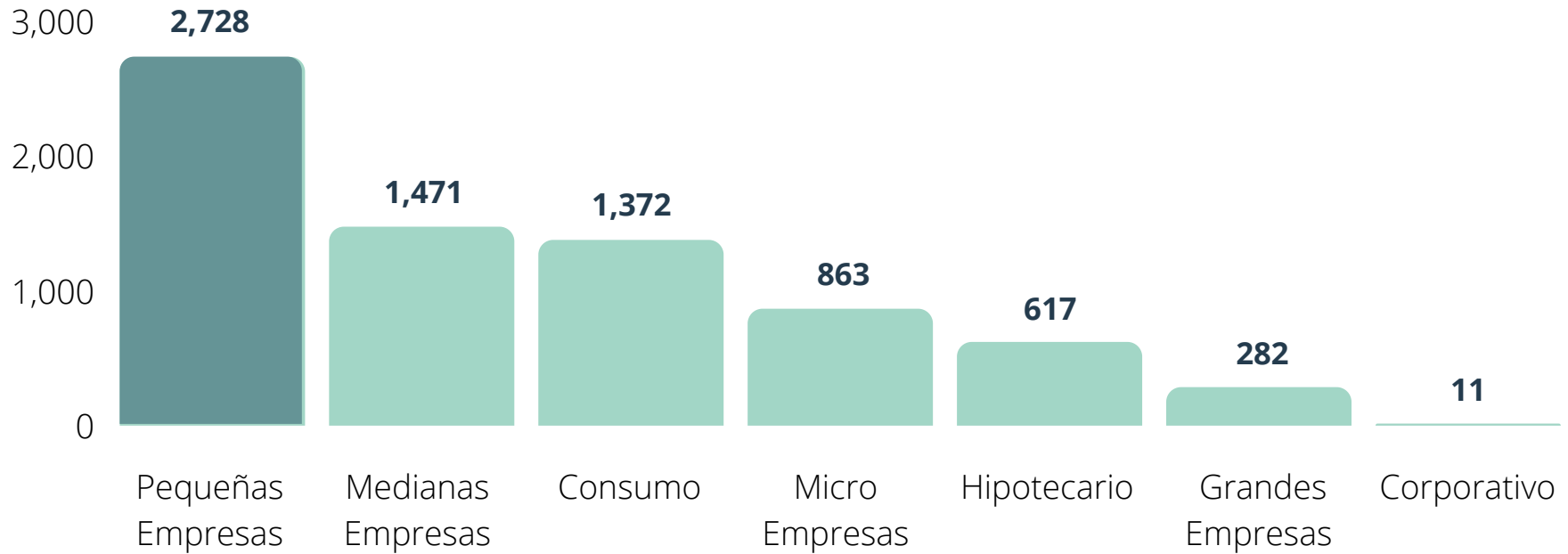

La mayor parte de créditos se otorgó a la **pequeña empresa (37%)**.
Mientras que solo un 0.15% para los créditos corporativos.



Fuente: SBS

* 24 departamentos, callao y sucursales en el exterior

DEPÓSITOS TOTALES EN EL DEPARTAMENTO DEL CUSCO

Por tipo de empresa del Sistema Financiero

En millones de soles, al 28 de febrero del 2022

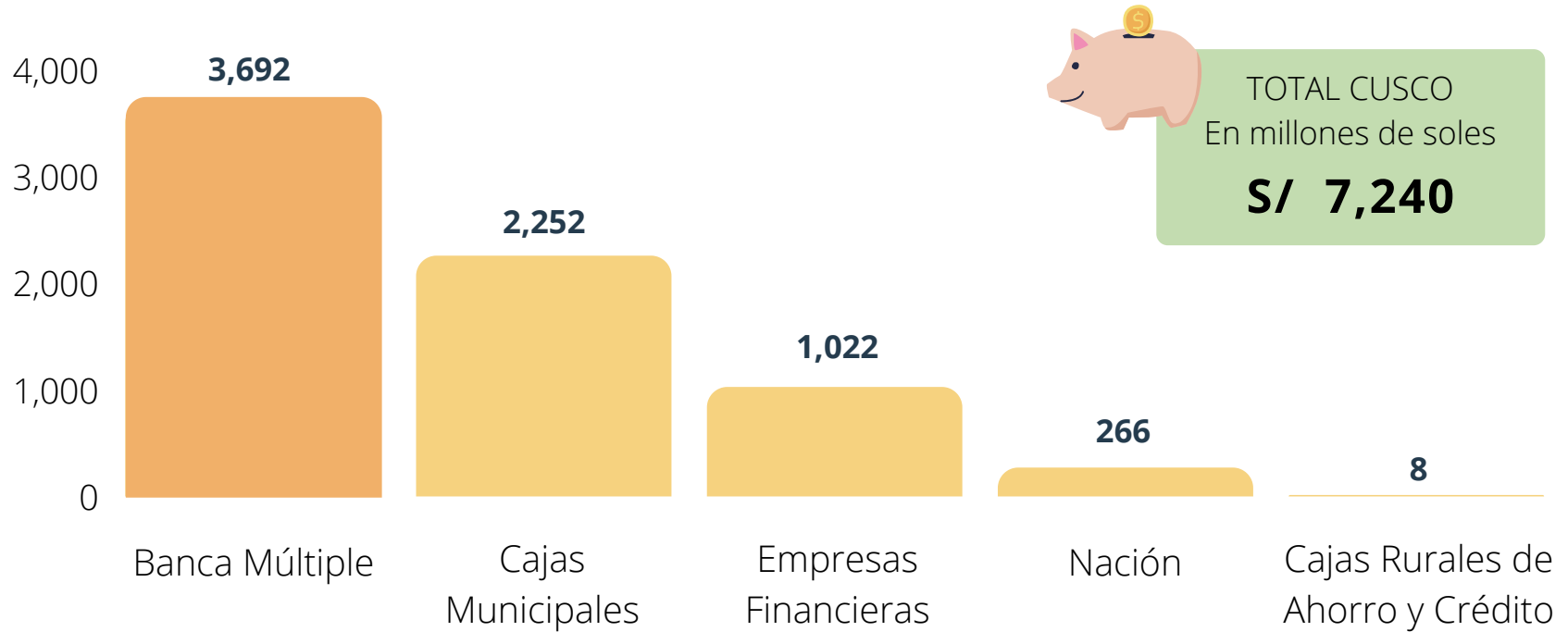

El **51%** de los depósitos totales en Cusco se realizaron en la banca múltiple



Fuente: SBS

CUSCO

5TO DEPARTAMENTO

A nivel nacional, con más **depósitos** realizados en total.

MOROSIDAD EN EL DEPARTAMENTO DEL CUSCO

Por tipo de empresa del Sistema Financiero

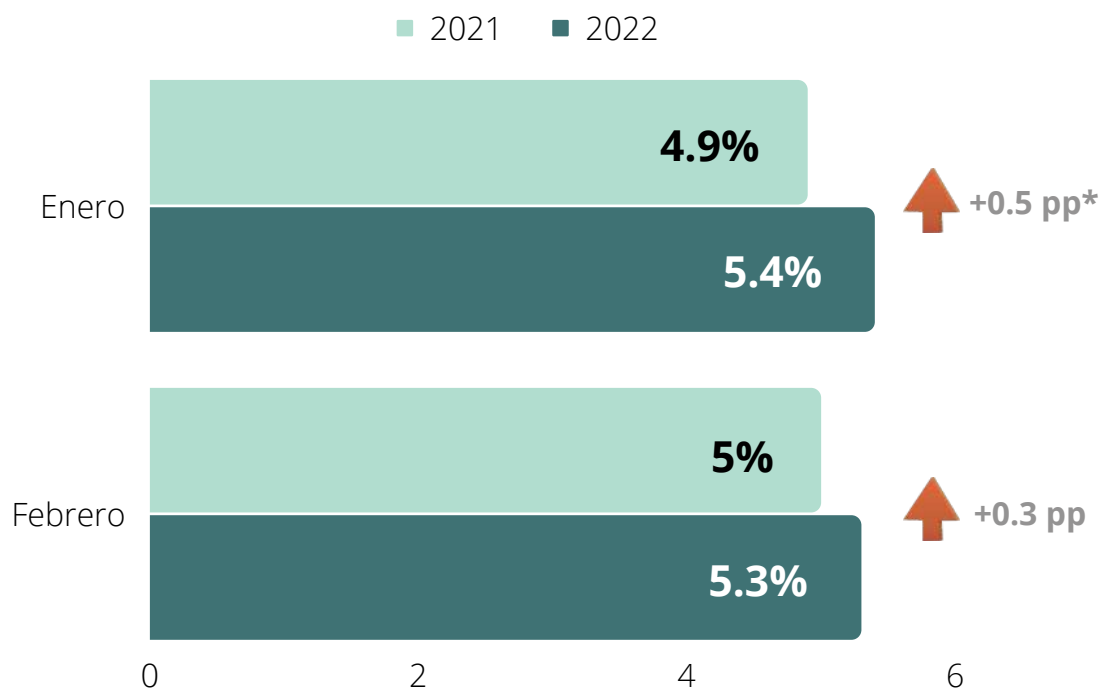

CUSCO

10MO PUESTO

A nivel nacional, en departamentos con **menor porcentaje** de morosidad para febrero



El **mayor porcentaje** de morosidad en Cusco se encuentra en las **Cajas Rurales de Ahorro y Crédito (17.7%)**



A nivel **nacional**, el sector **construcción** es uno de los sectores con más porcentaje de morosidad

Fuente: SBS
*pp: puntos porcentuales

DISTRIBUCIÓN DE OFICINAS EN CUSCO

Banca Múltiple

Al 31 de marzo del 2022

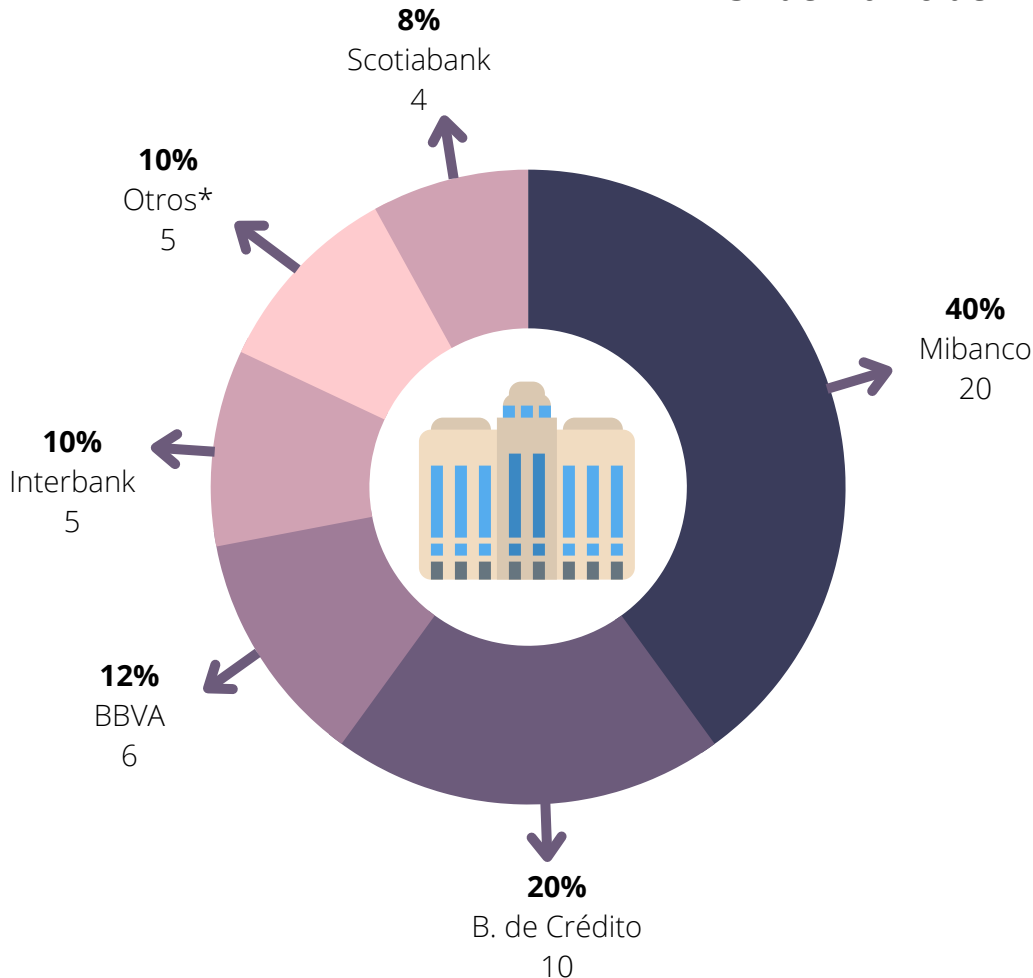

CUSCO

7MO PUESTO

A nivel nacional** en departamentos con **mayor cantidad** de oficinas de banca múltiple

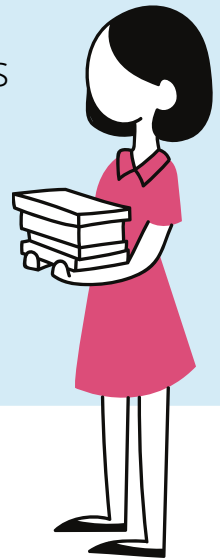

Fuente: SBS

*Otros incluye: B. Interamericano de Finanzas, Alfin Banco, B. pichincha y B. Falabella

**24 departamentos, callao y sucursales en el exterior

DISTRIBUCIÓN DE CAJEROS AUTOMÁTICOS (ATM) EN CUSCO

Por Empresas Bancarias del Sistema Financiero

Al 31 de diciembre del 2021

	ATM*	%
Banco GNB	83	14.5%
Banco de Comercio	78	13.6%
Banco Falabella	53	9.2%
BANBIF	52	9.1%
Banco de Crédito	52	9.1%
Mibanco	52	9.1%
Banco Ripley	50	8.7%
Interbank	50	8.7%
BBVA	36	6.3%
Scotiabank	18	3.1%
Banco Pichincha	50	2%

Fuente: SBS

*Muestra la oferta de cajeros automáticos de cada entidad

**Cada cajero automático se cuenta tantas veces como entidades que ofrecen sus servicios a través de este

Para Junio del 2021, Cusco disponía de **214 cajeros** automáticos **por cada 100 mil habitantes adultos**.

Mientras que a nivel nacional, en promedio, existían disponibles 141.

Muchos de estos cajeros atienden a clientes de **más de una entidad** financiera**.

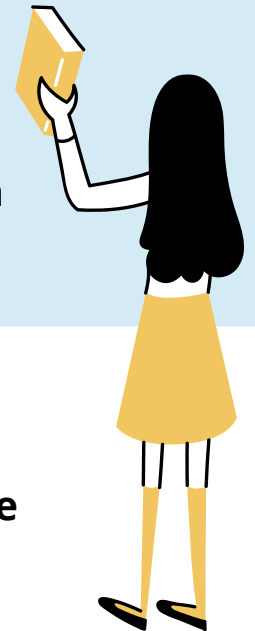

TASAS DE REFERENCIA

Principales países de América (Al 2022*)

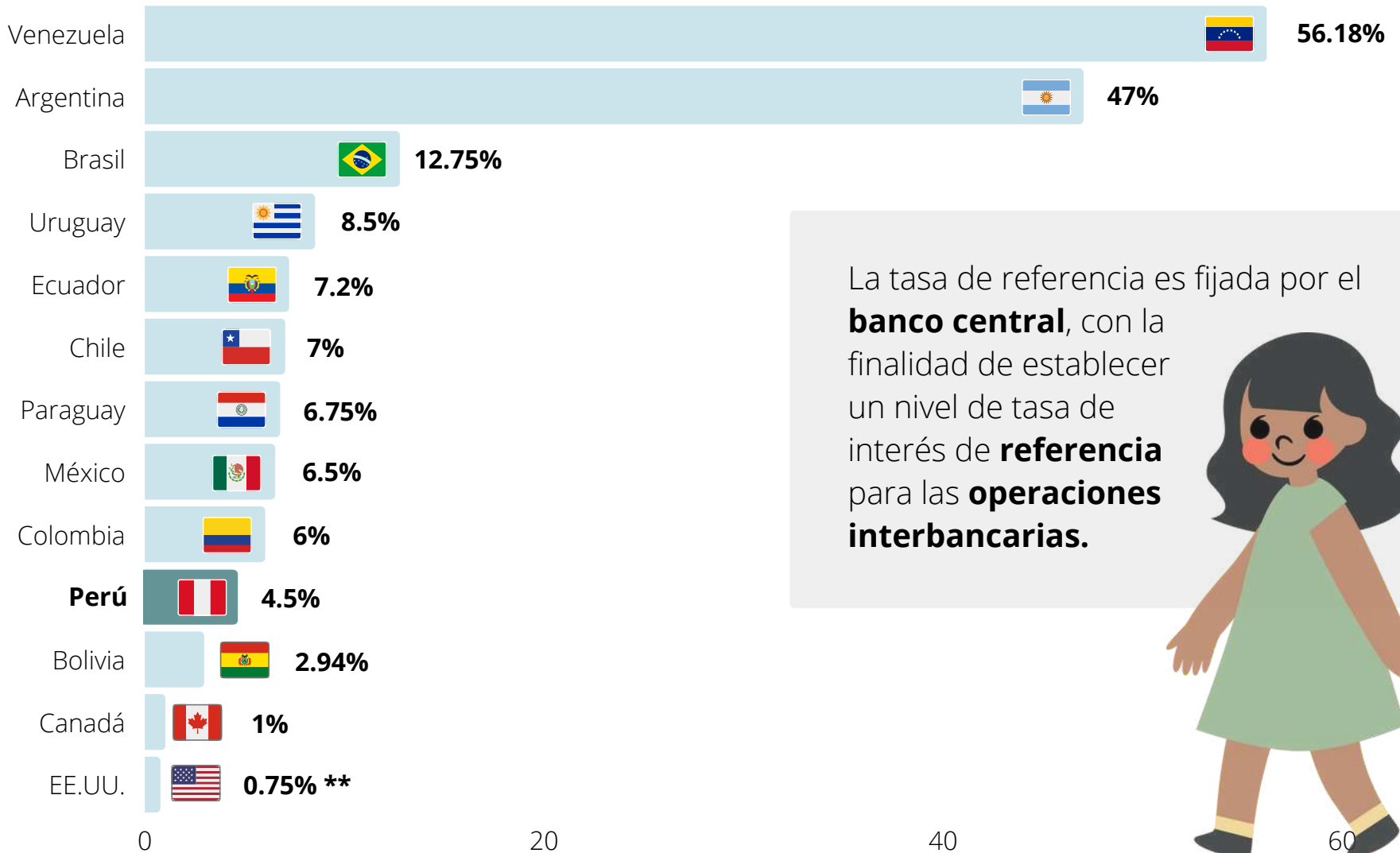

La tasa de referencia es fijada por el **banco central**, con la finalidad de establecer un nivel de tasa de interés de **referencia** para las **operaciones interbancarias**.

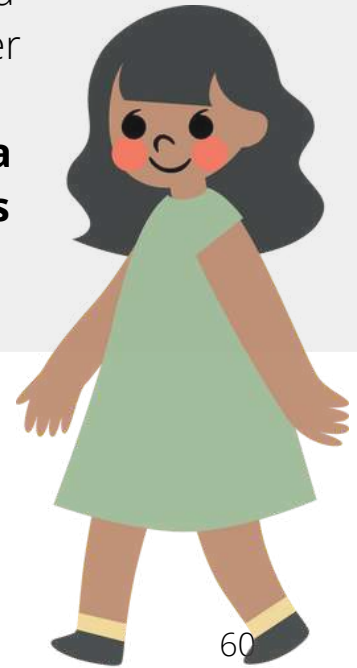

Fuente: Bancos Centrales, Advisor Channel (Visual Capitalist, New York Life Investments), Equilibrium Financiero y France.24

*Refleja data de diferentes meses del 2022, dependiendo de la actualización de data más reciente por país

**La tasa de interés de EE.UU se encuentra en un rango entre 0,75% y 1%