

**Informe**  
E S P E C I A L

**CUSCO**

# **SECTOR TEXTIL**



# EXPORTACIÓN DE PRODUCTOS TEXTILES

CUSCO - PRIMER SEMESTRE 2021

## PRODUCTOS

70%

**Prendas de vestir**



Se exportó

**+74%**

más respecto al mismo  
periodo de 2020

26%

**Gorras**



Se exportó

**+116%**

más respecto al mismo  
periodo de 2020

4%

**Mantas de lana**



Se exportó

**+3830%**

más respecto al mismo  
periodo de 2020

La exportación textil alcanzó más de US\$ 1 millón de dólares, mostrando un incremento de **88%** con respecto al mismo periodo del 2020.



Fuente: MINCETUR



# PRINCIPALES PAISES DE DESTINO

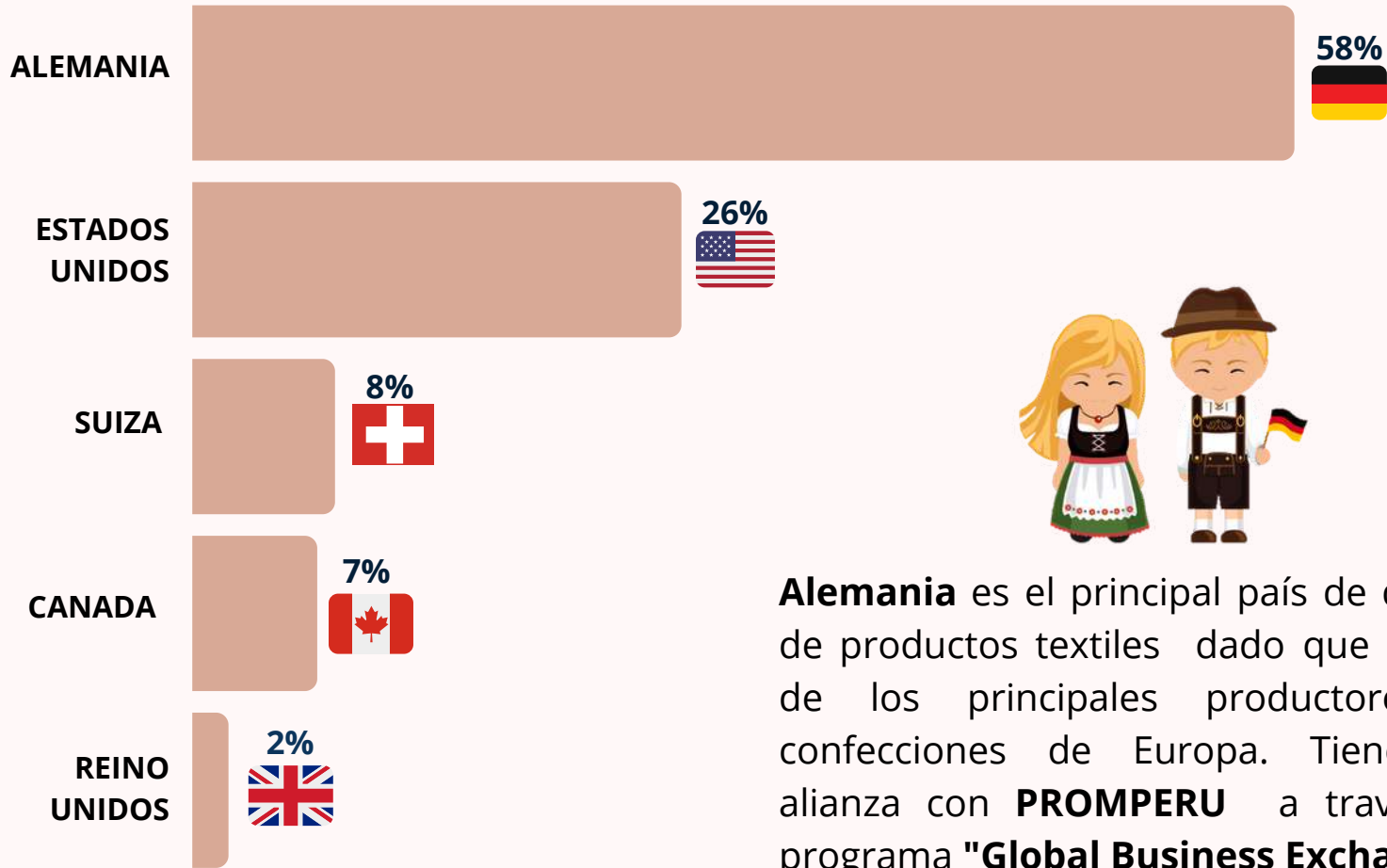

Fuente: VERITRADE a setiembre del 2021



# PRODUCCIÓN DE FIBRA DE ALPACA

## Por regiones

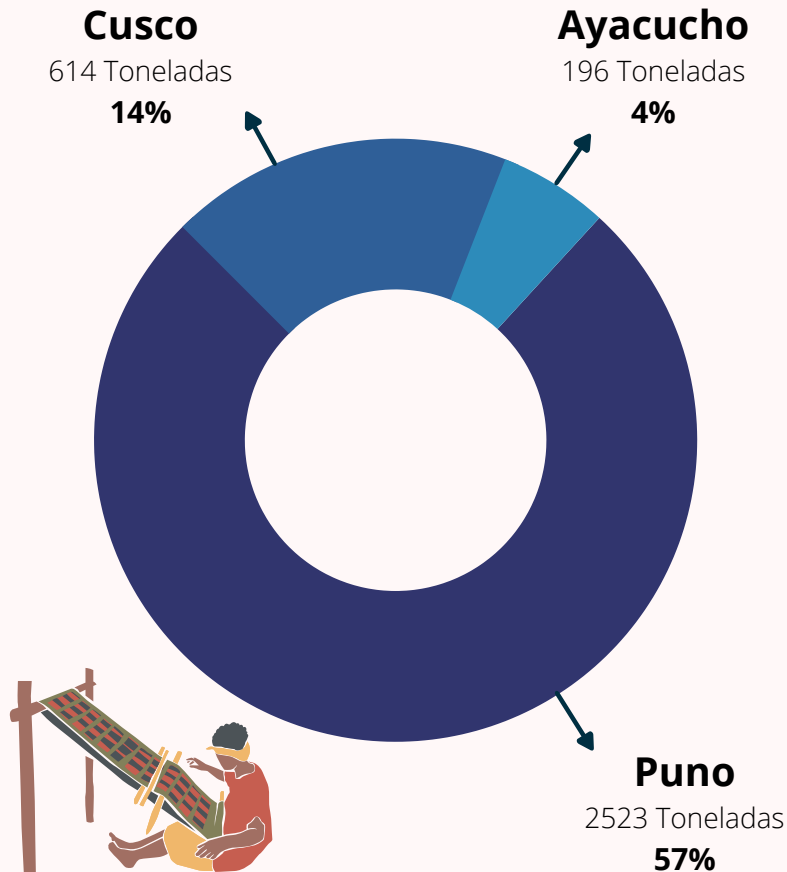

De esta actividad depende entre el 70% y 80% del **ingreso familiar** anual cusqueña (FAO, 2008).



Se puede **confeccionar** con ella: hilados, chompas, mantas, chales, chalinas, bolsos, sogas, alfombras y otros.

Fuente: Serie de Estadísticas de Producción Ganadera y Avícola (SEPGA)-MIDAGRI, 2020

# PRECIO DE FIBRA DE ALPACA SIN CARDAR NI PEINAR (2016-2020)

Unidad: Soles/kg

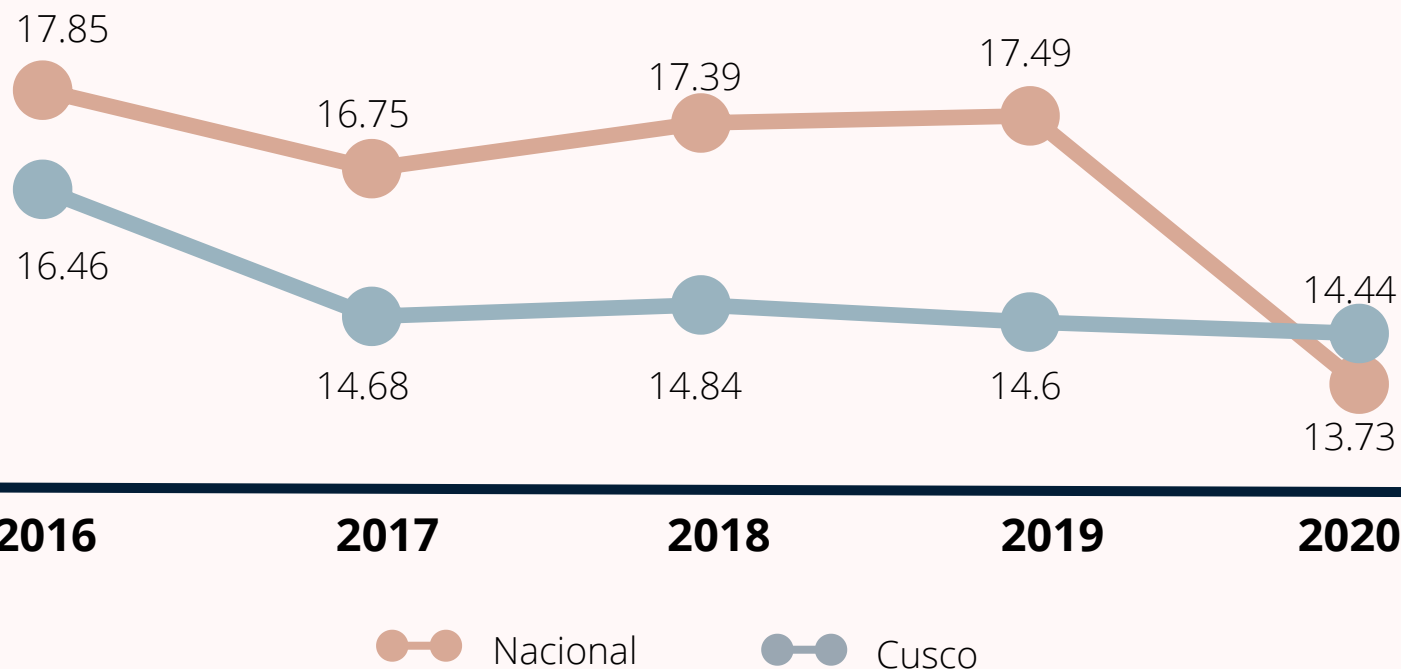

A nivel nacional, en el año 2020, el precio promedio de la fibra de alpaca sufrió una de las peores caídas registradas en los últimos 10 años, llegando a 13.73 soles por kilo. Una disminución de 27% respecto al 2019. Sin embargo, en Cusco se mantuvo en 14 soles el kilo de fibra.



Fuente: Unidad de inteligencia Comercial , MIDAGRI

CARDAR: proceso por el cual se convierte la fibra de alpaca lavada en cintas continuas llamadas "mechas" para posteriormente ser peinada



# PRINCIPALES EMPRESAS EXPORTADORAS

Participación al 2021



I. Alpacatton  
Apu Kuntur

**67%**

II. Alpasuri

**18%**

III. Almacén  
Santa Beatriz

**9%**

IV. Qori  
Alpaca

**6%**

Fuente: MINCETUR



# Productos textiles exportados por empresa

## I. ALPACOTTON APU KUNTUR

### SOMBREROS Y TOCADOS\* REDECILLAS PARA EL CABELLO\*\*

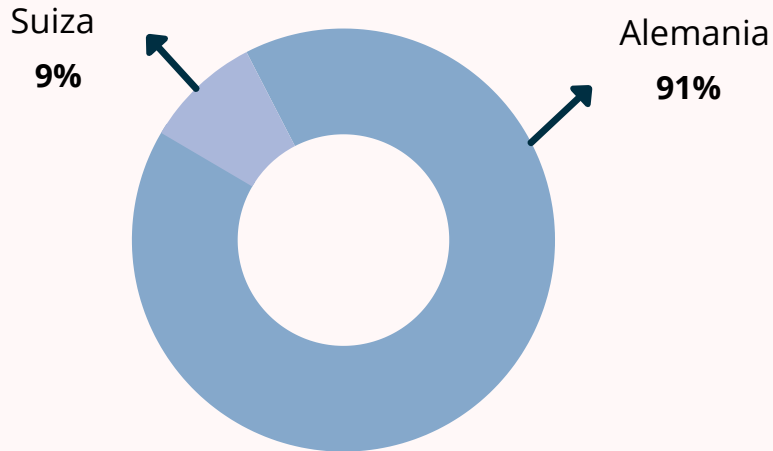

TOTAL VALOR FOB

**\$15,620**

\*De punto o confeccionados con encaje, fieltro u otro producto textil, en pieza pero no en tiras, incluso guarnecidos.

\*\*De cualquier material incluso Guarnec.

Fuente: VERITRADE ((Septiembre del 2021)

### PRODUCTOS DE LANA O PELO FINO

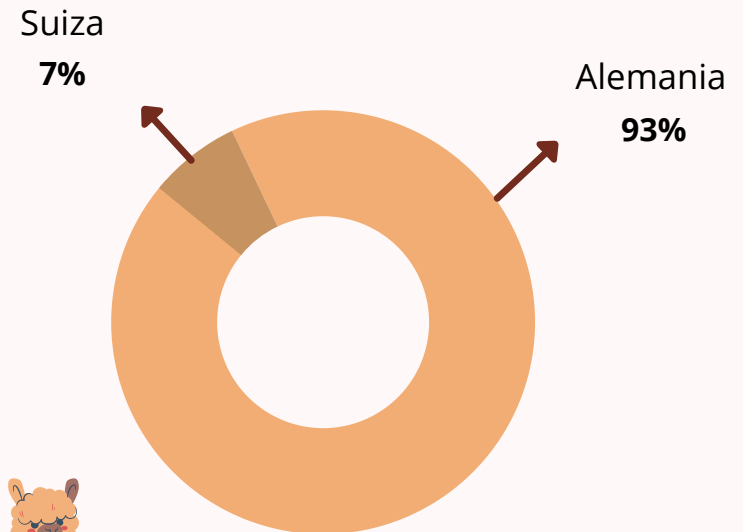

TOTAL VALOR FOB

**\$12,574**

## II. ALPASURI

Exportó principalmente suéteres, pullovers, cárdigans, chalecos y otros similares de fibras artificiales.

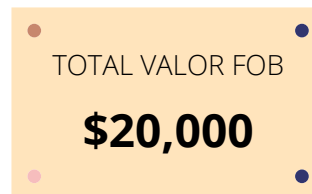

País de destino



**Estados Unidos**

## III. QORI ALPACA

Exportó sombreros, tocados\* y redecillas para el cabello\*\*.

\*De punto o confeccionados con encaje, fieltro u otro producto textil, en pieza pero no en tiras, incluso guarnecidos.

\*\*De cualquier material, incluso Guarnec.



País de destino



**Estados Unidos**

## IV. ALMACENES SANTA BEATRIZ

Exportó en su totalidad chompas de mujer tejida en Algodón 100% pima cotton



Países de destino



**Reino Unido**

Valor FOB  
**\$3,968**

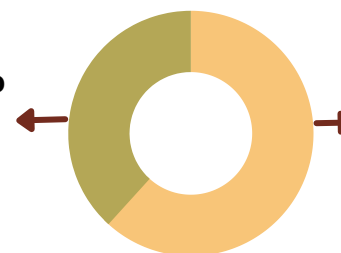

**Estados Unidos**

Valor FOB  
**\$6,400**

Fuente: VERITRADE





# LUGAR DE ORIGEN DE ARTESANOS CUSQUEÑOS

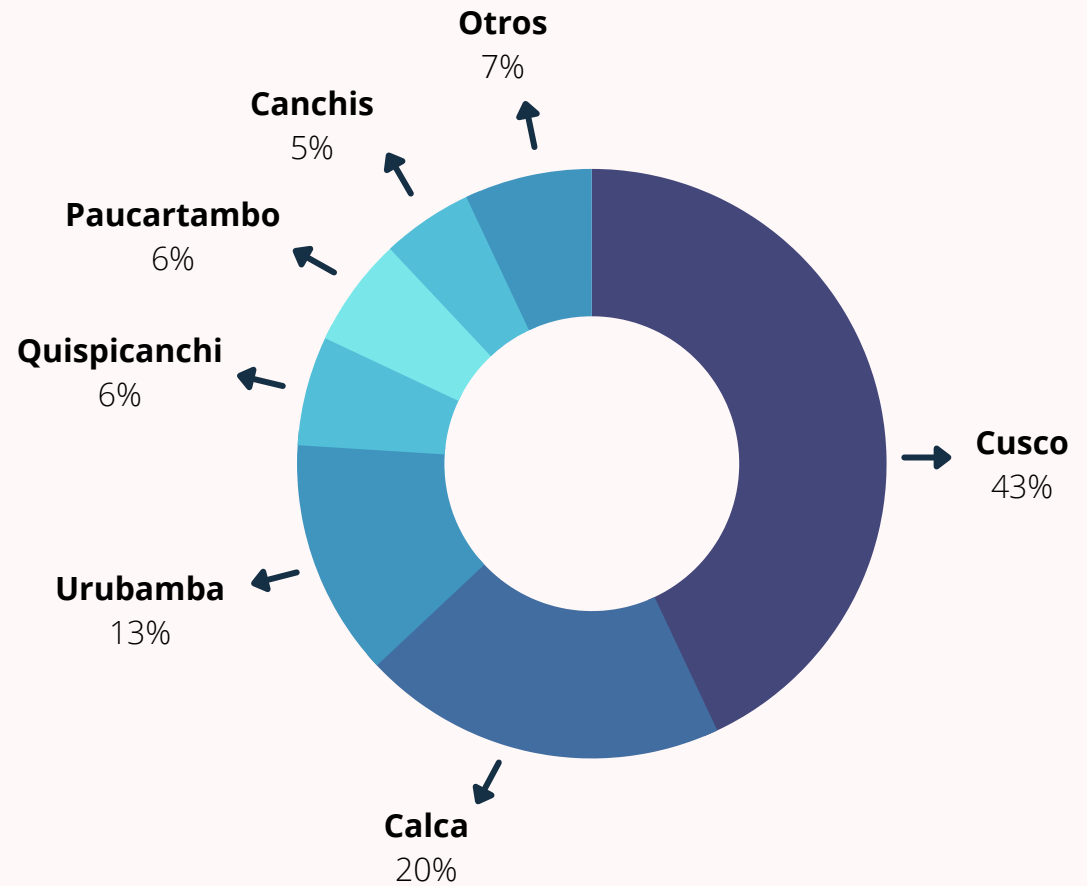

Predominan los artesanos de la provincia de Cusco con un **43%** de participación seguido de artesanos de calca con **20%**.

Fuente: Gercetur / Registro Nacional de Artesanos (RNA)