

# COMPETITIVIDAD REGIONAL CUSCO - 2021

¿Qué tan competitivos somos?



# RANKING de competitividad regional 2021

De 25 regiones a nivel nacional,  
**CUSCO** se encuentra

**PUESTO #13**

Puntaje  
(de 0 a 10)



**4.28**

Cusco retrocedió un puesto respecto al año anterior, este resultado se dio básicamente por el retroceso de cinco puestos en el pilar laboral.

FUENTE: Instituto Peruano de Economía

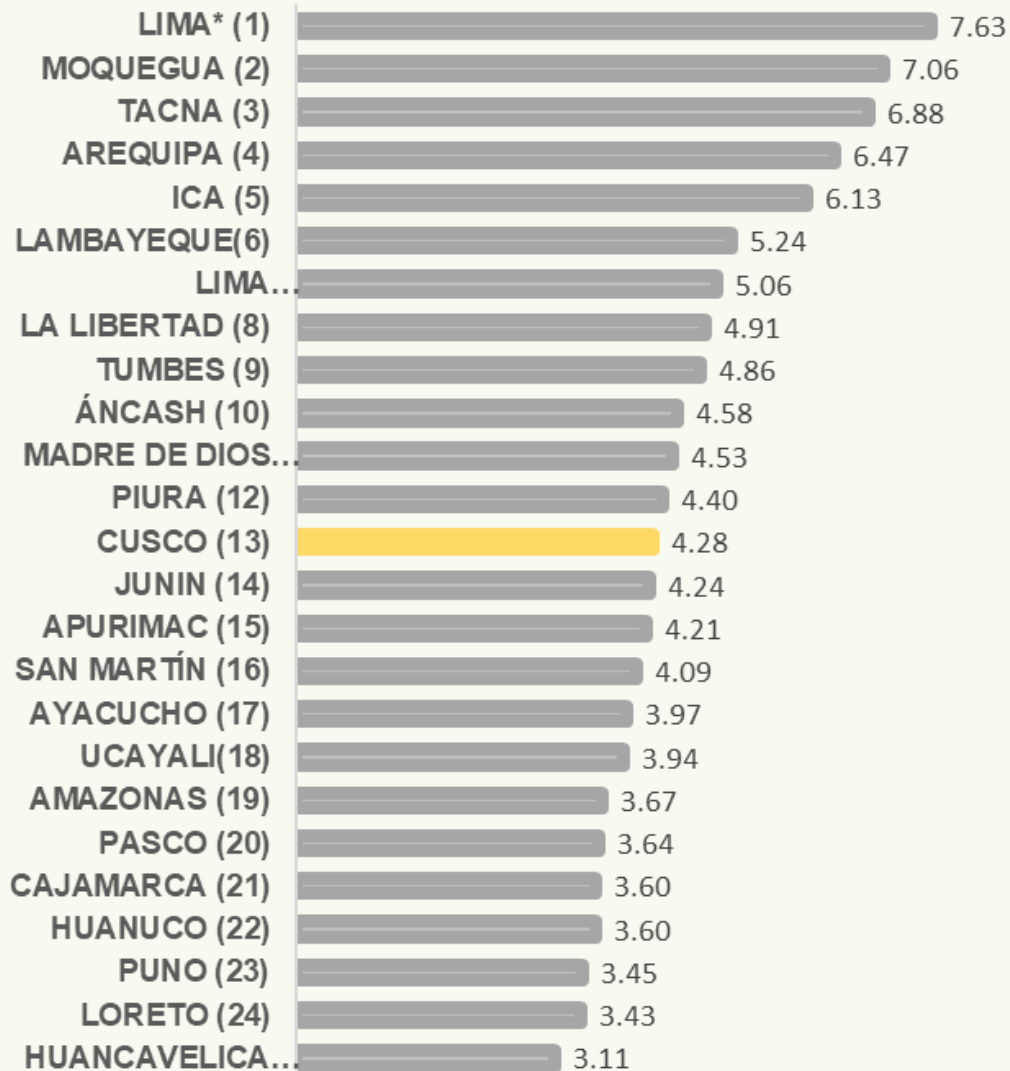

\*Incluye Lima Metropolitana y la Provincia Constitucional del Callao.



# Pilares de competitividad de la región de Cusco

La competitividad regional muestra la capacidad que tiene cada región para administrar sus recursos respecto a otras regiones.

## Pilares de competitividad de Cusco en el ranking regional

(puesto entre 25 regiones)

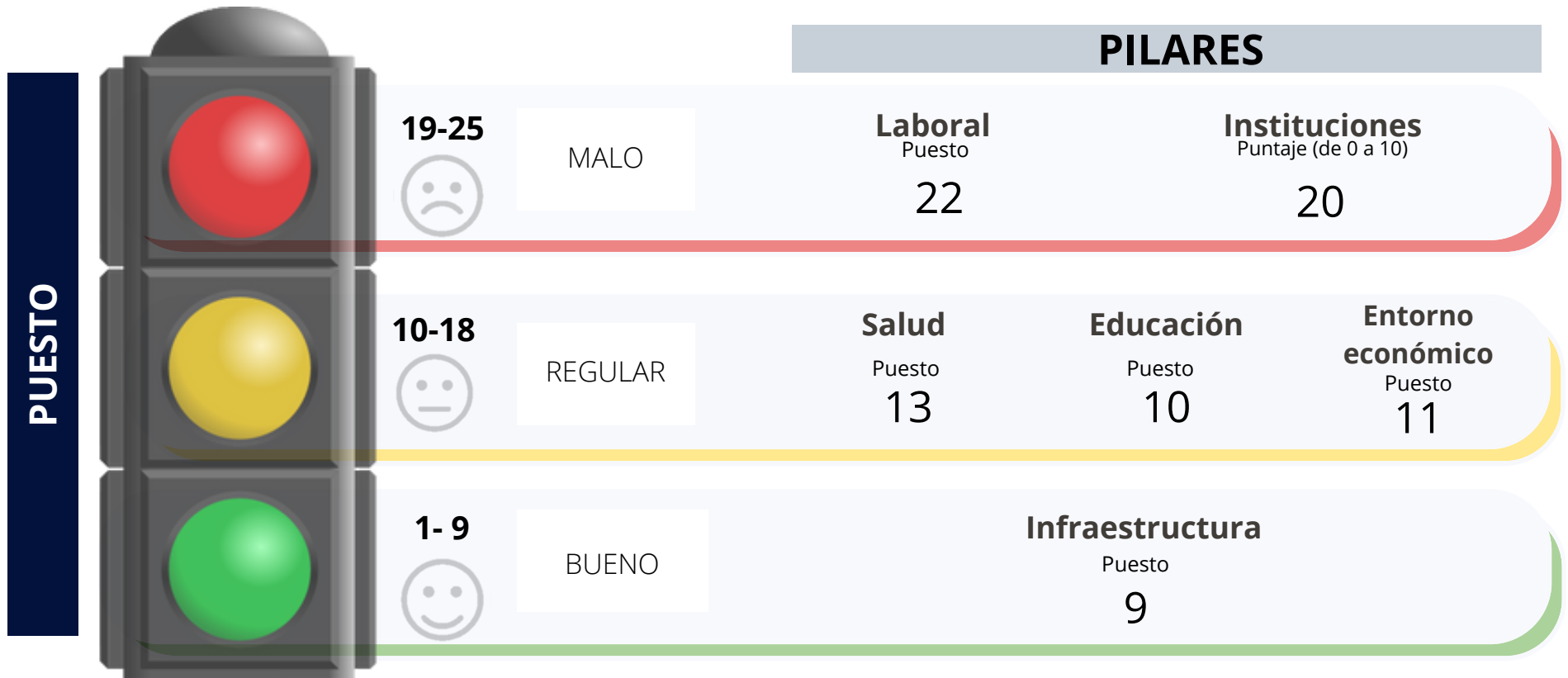

FUENTE: Instituto Peruano de Economía

\*Puesto bueno no implica puntaje alto, necesariamente.



## Entorno económico

Puntaje (de 0 a 10)

3.04



↑ 0.5%

Incremento del presupuesto público per cápita mensual, a comparación del 2019.



El PBI per cápita disminuyó en un 12%, respecto al año anterior.

## Salud

Puntaje (de 0 a 10)

5.27



## 21 Médicos

Por cada por cada 10,000 habitanes

## 54%

De niños de 6 a 35 meses de edad con **anemia**.

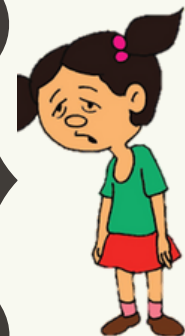

FUENTE: Instituto Peruano de Economía

# PILARES

## Instituciones

Puntaje (de 0 a 10)  
4.49



**86%** de la población adulta cusqueña considera que la gestión del Gob. Regional no es buena.

**89%**

De la población urbana de 15 a más años consideran que su zona o barrio es **inseguro**.

## Educación

Puntaje (de 0 a 10)  
5.07

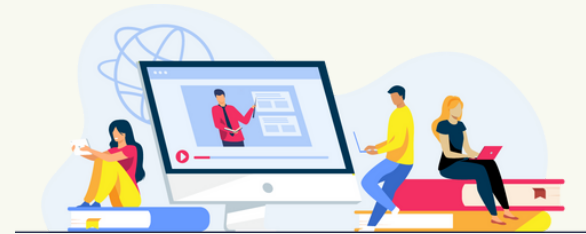

El **42.9%** de escuelas de primaria y secundaria no cuentan con acceso a internet.

**63%**

Del total de colegios públicos y privados **no cuentan con tres servicios básicos** (agua, luz y desagüe).

FUENTE: Instituto Peruano de Economía

# PILARES

## Laboral

Puntaje (de 0 a 10)

2.47



**75%**

De la PEA ocupada tiene empleo **no adecuado**.

**90%**

De la PEA ocupada labora de **manera informal**.

## Infraestructura

Puntaje (de 0 a 10)

5.33



**42%**

De la red vial departamental y vecinal **se encuentra pavimentada**.

**65%**

De hogares tienen acceso a electricidad, agua y desagüe.

FUENTE: Instituto Peruano de Economía

\*Empleo no adecuado: trabajadores que laboran 35 o más horas a la semana y reciben ingresos por debajo ingreso mínimo referencial