



**GOBIERNO REGIONAL CUSCO
DIRECCIÓN REGIONAL DE TRABAJO Y PROMOCIÓN DEL EMPLEO**

NOTA DE PRENSA N° 09- 2011

EL EMPLEO FORMAL EN CUSCO CRECIÓ EN 10,6% EL MES DE AGOSTO

Crecimiento del empleo fue impulsado principalmente por la actividad servicios

El empleo formal en el mes de agosto en la ciudad de Cusco registró un crecimiento de 10,6% respecto al mismo mes del año anterior, sustentado principalmente, por el aumento de trabajadores en la rama de actividad servicios (13,5%). Así lo informó el Observatorio Socio Económico Laboral de la Dirección Regional de Trabajo y Promoción del Empleo de Cusco, en base a los resultados de la Encuesta Nacional de Variación Mensual del Empleo (ENVME) aplicada a empresas privadas de 10 y más trabajadores.

El crecimiento del empleo en la rama de actividad servicios que alcanzó el 13,5% se debió al incremento de trabajadores en la subrama enseñanza como consecuencia de una mayor demanda de personal administrativo y docente, principalmente en instituciones educativas de nivel primario y secundario, además de centros de educación superior universitario.

La subrama de establecimientos financieros y seguros también contribuyó al incremento del empleo principalmente en bancos debido a la apertura de nuevas agencias y la ampliación de la capacidad instalada, así como también en las cajas municipales de ahorro y crédito para la promoción de créditos.

Otra rama de actividad que también aportó a este crecimiento del empleo fue comercio (7,3%), debido a la mayor contratación de personal para la venta de accesorios sanitarios, mayólicas, materiales de construcción y acabados para el hogar. Del mismo modo, demandaron una mayor contratación de trabajadores las empresas dedicadas a la venta de productos agropecuarios y animales vivos, y las empresas que venden productos de primera necesidad y abarrotes.

Variación mensual

En cuanto a la variación mensual del empleo, la ciudad del Cusco en el mes de agosto de 2011, experimentó un crecimiento de 2,3%, respecto al mes de julio. Este resultado obedeció al incremento de personal en la rama de actividad servicios (1,6%), debido principalmente por la mayor demanda de trabajadores en la subrama enseñanza explicado por la mayor contratación de personal administrativo y docente en las universidades por el inicio del semestre académico 2011- II.

CIUDAD DE CUSCO: VARIACIÓN MENSUAL Y ANUAL DEL EMPLEO EN EMPRESAS PRIVADAS DE 10 Y MÁS TRABAJADORES, SEGÚN RAMAS DE ACTIVIDAD ECONÓMICA, AGOSTO 2011 (Porcentaje)

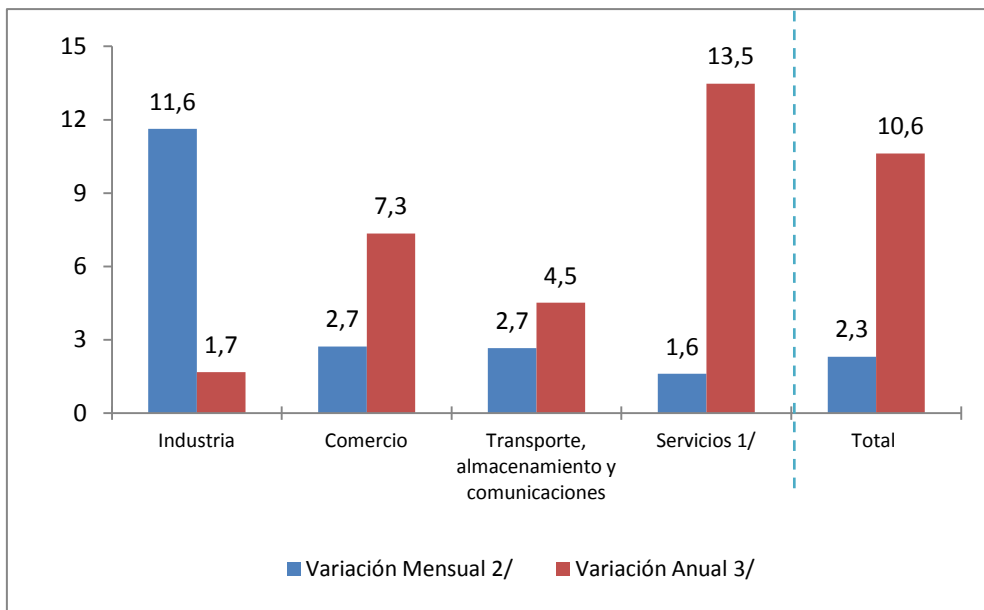

Nota: Cifras preliminares

1/ Incluye las subramas electricidad, gas y agua; restaurantes y hoteles; enseñanza; establecimientos financieros y seguros; servicios sociales y comunales; y servicios prestados a empresas.

2/ Variación del empleo del mes en estudio respecto al mes anterior.

3/ Variación del empleo del mes en estudio respecto al mismo mes del año anterior.

Fuente: MTPE-Encuesta Nacional de Variación Mensual del Empleo (ENVME).

Elaboración: DirTrab - Observatorio Socio Económico Laboral (OSEL) Cusco.

Cusco, noviembre de 2011

Agradecemos su difusión

Observatorio Socio Económico Laboral (OSEL)

Dirección Regional de Trabajo y Promoción del Empleo Cusco.